Dossier Informativo

Calle alfahuir número 22 de 46020 Valencia (Valencia)

finkas GRUPO INMOBILIARIO

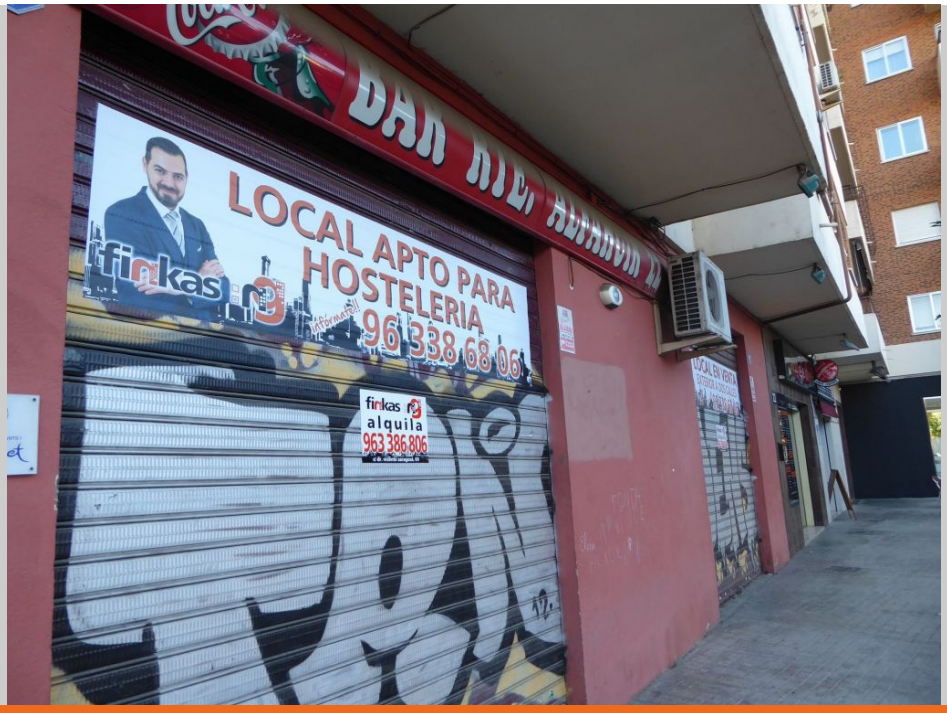

ESTUPENDO BAJO APTO PARA LUGAR DE OCIO

3 bañ. 149.00m²

800 €/mes

Índice

- Fotos
- Características
- Extras
- Certificado energético
- Plano de la vivienda
- Valoración y apuntes
- Contacto y asesoramiento

Ver la ficha online

Fotos

Local comercial en Valencia, Benimaclet	Ref: P-6896	Finkas ng

Características

ESTUPENDO BAJO APTO PARA LUGAR DE OCIO o negocio que quieras poner en una de las mejores zonas de ALFAHUIR, el bajo consta de 2 baños , cocina preparada para bar, un comedor amplio y muy agradable con mucha luz ya que da a dos calles, barra de bar para poder trabajar sin chocarte con el compañero y horno para hacer las pizzas . Dispone de apertura de puertas de entrada con Mando Automático.

» **Tipo de Propiedad**
Local comercial

» **Estancias**
2

» **Baños**
3

» **Planta**
0

» **Superficie construida**
149.00m2

» **Orientación**

» **Estado**
Ninguno

» **Carpinteria Interior**

» **Carpinteria Exterior**

» **Antiguedad**
1980

Extras

Bar	Jardin	Puertas automáticas	Vestuarios

Certificado Energético

Calificación energética En trámites	**Consumo** kW h/m2 Año	**Emisiones** Kg CO2/m2 Año
A Más eficiente		
B		
C		
D		
E		
F		
G Menos eficiente		

Plano de la vivienda

No disponible

Valoración y apuntes

Espacio	👍👎				
Estado de conservación	👍👎				
Estado de la cocina	👍👎				
Estado de los baños	👍👎				
Zonas exteriores		◯ Balcón	◯ Terraza	◯ Patio Interior	
Orientación	👍👎	◯ Norte	◯ Sur	◯ Este	◯ Oeste
Iluminación	👍👎	◯ Interior	◯ Exterior	◯ Todo Exterior	
Climatización	👍👎	◯ Calefacción	◯ A/A	◯ Conductos	
Ruido	👍👎				
Suelo	👍👎	◯ Terrazo	◯ Gres	◯ Mármol	◯ Parquet
Ventanas	👍👎	◯ Madera	◯ Hierro	◯ Aluminio	
Puerta de entrada	👍👎	◯ Normal	◯ Blindada	◯ Acorazada	◯ Climalit
Puertas de paso	👍👎	◯ Sapeli	◯ Roble/Haya	◯ Lacadas	
Dormitorio Matrimonio	👍👎	◯ Armario			
Dormitorio 2	👍👎	◯ Armario			
Dormitorio 3	👍👎	◯ Armario			
Dormitorio 4	👍👎	◯ Armario			
¿Está amueblado?		◯ Vacío	◯ Muebles	◯ Electrodomésticos	
Alta de suministros		◯ Luz	◯ Agua	◯ Gas	

Cosas a tener en cuenta:

Contacto y Asesoramiento

OFICINA BENIMACLET

C/ Dr. Vicente Zaragoza 69

46020 - Valencia

Teléfono: 963 386 806

finkasng@finkasng.com

www.finkasng.com

Confía en un equipo altamente cualificado