



# Dossier Informativo

Calle POETA EDUARDO BUIL número 1 de 46020 Valencia (Valencia)



**vivienda para  
perfil familiar**

**Hogares como este, pocos!**

 3 habs.  2 bañ.  112.00m<sup>2</sup>

**950 €/mes**

## Índice

- Fotos
- Características
- Extras
- Certificado energético
- Plano de la vivienda
- Valoración y apuntes
- Contacto y asesoramiento

**Ver la ficha online**



# Fotos

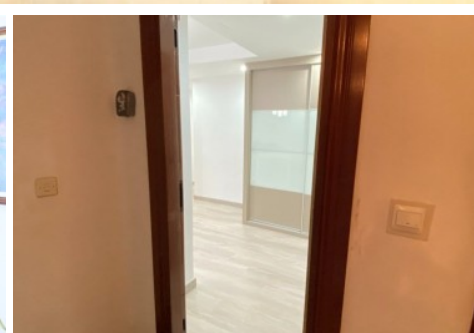
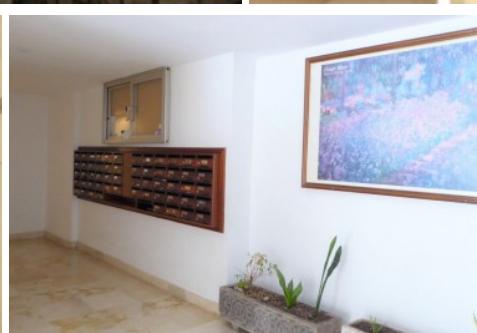
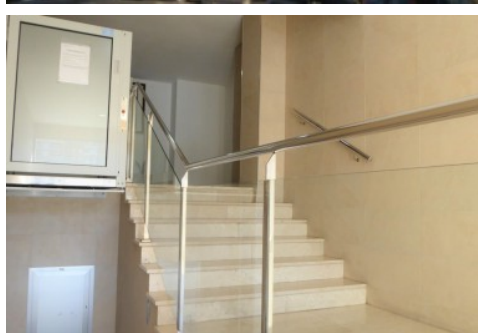
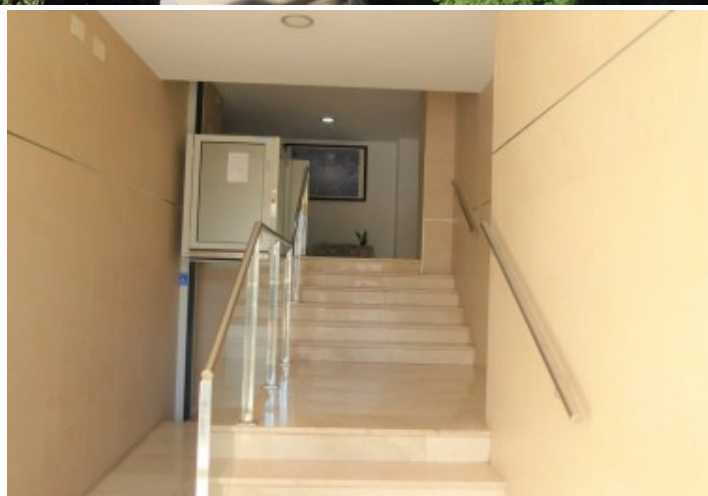

# Características

Estamos acostumbrados a ver vivienda de revista en venta, pero esta en concreto, ¡Está disponible en alquiler!

Se trata de una maravillosa vivienda totalmente reformada recientemente, incluyendo la distribución, que ha quedado muy cómoda y moderna. Está situada en la calle Poeta Eduardo Buil, junto a la parada de metro de Machado. Hablamos de una quinta planta con ascensor, totalmente exterior haciendo el chaflán de la finca, lo que hace que disponga de dos orientaciones (oeste y norte).

En la entrada encontramos un hermoso armario ropero que da paso a lo que podríamos llamar "zona de día", que incluiría el salón comedor con balcón, la maravillosa cocina con zona office y el baño de cortesía. Una vez entramos al distribuidor, encontramos los 3 dormitorios y el baño en suite.

Está totalmente amueblada y equipada lista para entrar. Antes contaba con un dormitorio más que ahora forma parte del salón comedor y de la cocina.

Dispone de aire acondicionado y de calefacción por radiadores eléctricos de bajo consumo.

Es el hogar que estabas buscando para tu familia.

¿A qué estás esperando? Ven a verla ya mismo, te enamorará!

-----

El precio ofertado incluye los gastos de la comunidad de propietarios y el Impuesto de Bienes Inmuebles.

No incluye los honorarios de la agencia inmobiliaria que serán equivalentes a 1 mensualidad de renta, (I.V.A. no incluido).

Las medidas aquí expuestas han sido obtenidas del Catastro.

El anuncio no es vinculante, puede contener errores.

Esta agencia ha sido contratada para gestionar el arrendamiento de este inmueble de forma exclusiva, garantizando un servicio de calidad, sin interferencias de terceros. Por este motivo, se ruega no molestar a los propietarios, a los ocupantes del inmueble o a los vecinos.

Muchas gracias por tu comprensión.

## » Tipo de Propiedad

Piso

## » Habitaciones

3

## » Baños

2

## » Planta

5

## » Superficie construida

112.00m<sup>2</sup>

## » Orientación

Oeste

## » Estado

Reformado

## » Carpintería Interior

Roble

## » Carpintería Exterior

Aluminio/Climalit

## » Antigüedad

1978

## » Parking

5

## » Vistas

Despejadas

## » Tipo exterior















Todo exterior

## » Cocina

Equipada

# Extras

---

 <b>Agua</b>	 <b>Aire acondicionado</b>	 <b>Armarios empotrados</b>	 <b>Ascensor</b>	 <b>Balcón</b>
 <b>Calefacción</b>	 <b>Esquina</b>	 <b>Galería</b>	 <b>Garaje Opcional</b>	 <b>Luminoso</b>
 <b>Luz</b>	 <b>Muebles</b>	 <b>Parking opcional</b>	 <b>Puerta blindada</b>	

# Entorno

---

 <b>Vistas despejadas</b>
---

# Certificado Energético

Calificación energética Aportado	Consumo kW h/m <sup>2</sup> Año	Emisiones Kg CO <sub>2</sub> /m <sup>2</sup> Año
<b>A</b> Más eficiente		
<b>B</b>		
<b>C</b>		
<b>D</b>		
<b>E</b>		
<b>F</b>		
<b>G</b> Menos eficiente	228	39

## Plano de la vivienda

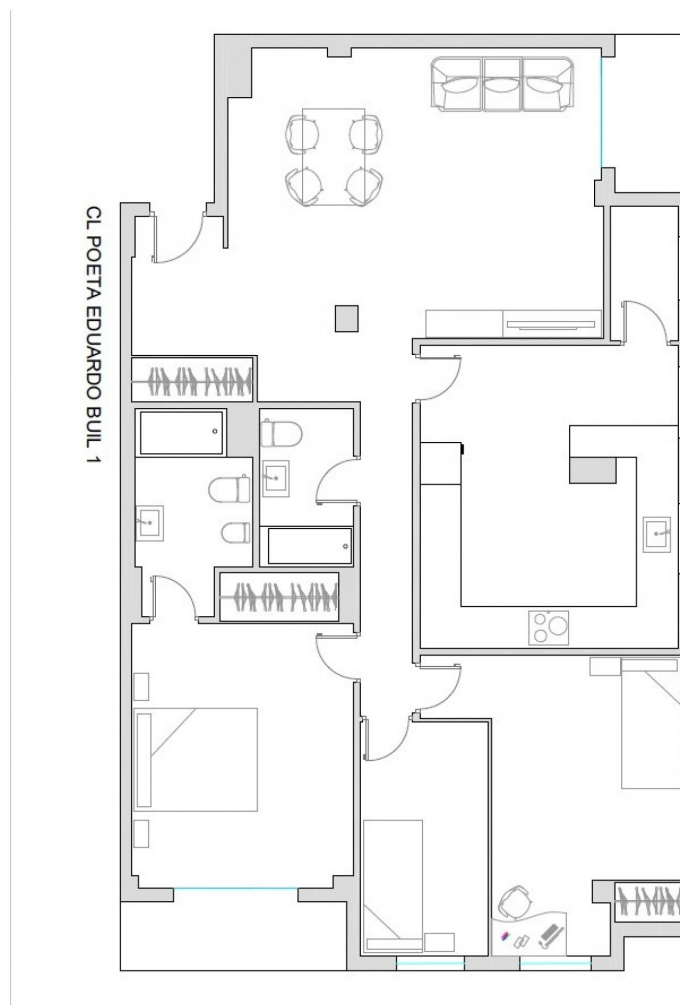



# Valoración y apuntes

Espacio	<input type="checkbox"/> <input type="checkbox"/>				
Estado de conservación	<input type="checkbox"/> <input type="checkbox"/>				
Estado de la cocina	<input type="checkbox"/> <input type="checkbox"/>				
Estado de los baños	<input type="checkbox"/> <input type="checkbox"/>				
Zonas exteriores		<input type="checkbox"/> Balcón	<input type="checkbox"/> Terraza	<input type="checkbox"/> Patio Interior	
Orientación	<input type="checkbox"/> <input type="checkbox"/>	<input type="checkbox"/> Norte	<input type="checkbox"/> Sur	<input type="checkbox"/> Este	<input type="checkbox"/> Oeste
Iluminación	<input type="checkbox"/> <input type="checkbox"/>	<input type="checkbox"/> Interior	<input type="checkbox"/> Exterior	<input type="checkbox"/> Todo Exterior	
Climatización	<input type="checkbox"/> <input type="checkbox"/>	<input type="checkbox"/> Calefacción	<input type="checkbox"/> A/A	<input type="checkbox"/> Conductos	
Ruido	<input type="checkbox"/> <input type="checkbox"/>				
Suelo	<input type="checkbox"/> <input type="checkbox"/>	<input type="checkbox"/> Terrazo	<input type="checkbox"/> Gres	<input type="checkbox"/> Mármol	<input type="checkbox"/> Parquet
Ventanas	<input type="checkbox"/> <input type="checkbox"/>	<input type="checkbox"/> Madera	<input type="checkbox"/> Hierro	<input type="checkbox"/> Aluminio	
Puerta de entrada	<input type="checkbox"/> <input type="checkbox"/>	<input type="checkbox"/> Normal	<input type="checkbox"/> Blindada	<input type="checkbox"/> Acorazada	<input type="checkbox"/> Climalit
Puertas de paso	<input type="checkbox"/> <input type="checkbox"/>	<input type="checkbox"/> Sapeli	<input type="checkbox"/> Roble/Haya	<input type="checkbox"/> Lacadas	
Dormitorio Matrimonio	<input type="checkbox"/> <input type="checkbox"/>	<input type="checkbox"/> Armario			
Dormitorio 2	<input type="checkbox"/> <input type="checkbox"/>	<input type="checkbox"/> Armario			
Dormitorio 3	<input type="checkbox"/> <input type="checkbox"/>	<input type="checkbox"/> Armario			
Dormitorio 4	<input type="checkbox"/> <input type="checkbox"/>	<input type="checkbox"/> Armario			
¿Está amueblado?		<input type="checkbox"/> Vacío	<input type="checkbox"/> Muebles	<input type="checkbox"/> Electrodomésticos	
Alta de suministros		<input type="checkbox"/> Luz	<input type="checkbox"/> Agua	<input type="checkbox"/> Gas	

Cosas a tener en cuenta:

# Contacto y Asesoramiento

## OFICINA BENIMACLET

C/ Dr. Vicente Zaragoza 69

46020 - Valencia

Teléfono: 963 386 806

finkasng@finkasng.com

[www.finkasng.com](http://www.finkasng.com)

Confía en un equipo altamente cualificado

