



Dossier Informativo

Calle MESTRA CARMEN DONDERIS número 1 de 46133 Meliana (Valencia)



El amor es bienvenido!

 2 habs.  2 bañ.  68.00m²

800 €/mes

Índice

- Fotos
- Características
- Extras
- Certificado energético
- Plano de la vivienda
- Valoración y apuntes
- Contacto y asesoramiento

Ver la ficha online



Fotos

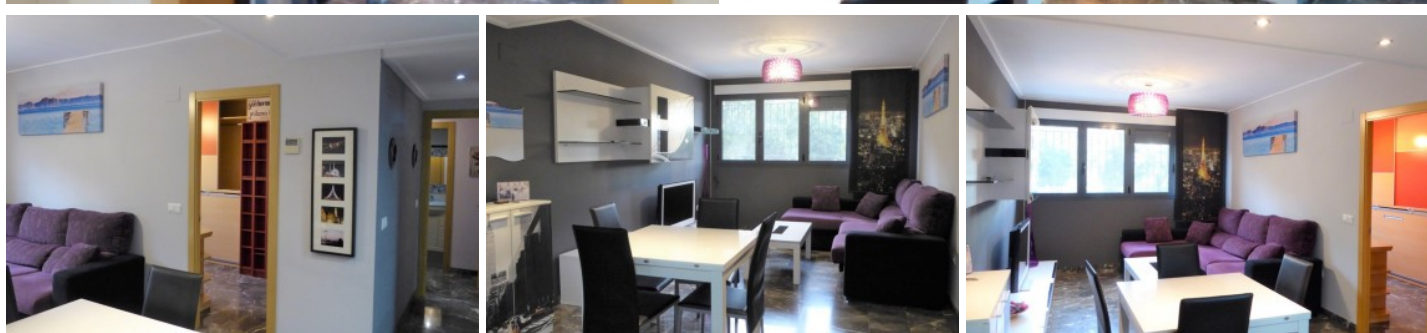
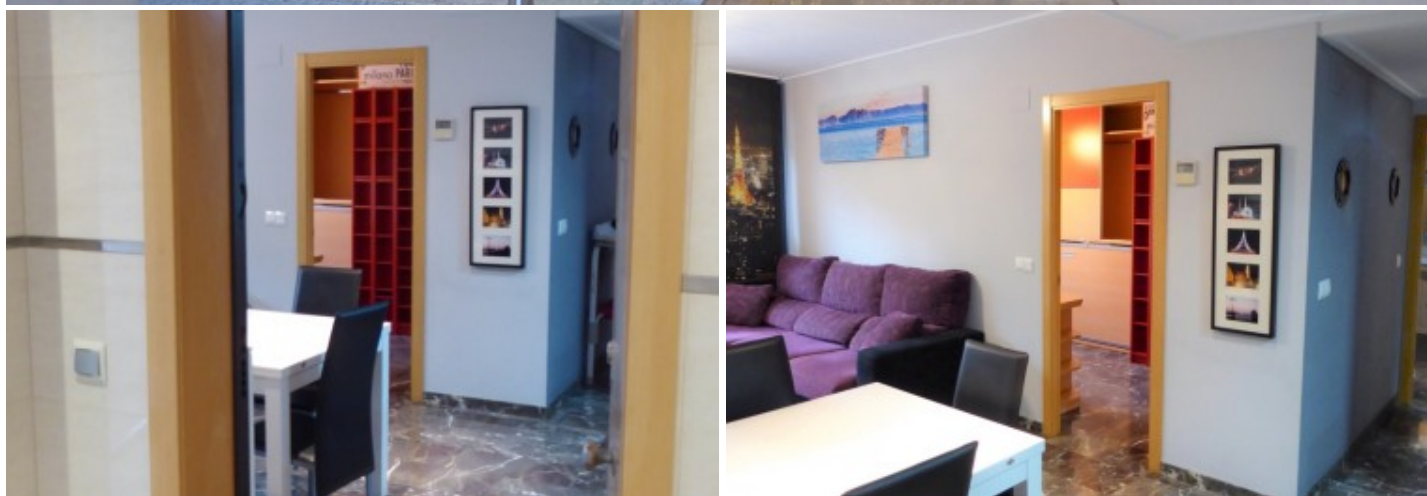

Características

****Se requiere pasar filtro de compañía aseguradora****

****El propietario no está interesado en que se conviva con mascotas****

Esta es una de esas viviendas que transmiten sensaciones; llámalo paz, llámalo calor de hogar o simplemente amor. Se nota que en esta vivienda se es feliz!

Disponible en alquiler una vivienda en entresuelo, de dos dormitorios y dos baños, en una zona muy tranquila, rodeada de zonas verdes. Es de reciente construcción por lo que cuenta con actuales y muy buenas calidades. Además, dispone de 2 plazas de garaje en la misma finca.

Los propietarios la han mimado hasta más no poder. Cuenta con muchas mejoras, como el aire acondicionado por conductos, las mosquiteras en todas las ventanas, los muebles a medida en el dormitorio secundario o incluso un WC moderno de esos con "chorrito" que hasta calienta... En fin, una cucada esperando a alguien que le vuelva a dar vida!

Si buscas una vivienda donde iniciar tu proyecto de futuro, no te lo pienses y ven a verla. Te enamorará!

Agencia Registrada con el Nº 112 en el Registro Obligatorio de Agentes Inmobiliarios de la Comunitat Valenciana, según el DECRETO 98/2022, de 29 de julio, del Consell, por el que se regula el Registro de Agentes de Intermediación Inmobiliaria de la Comunitat Valenciana.

La documentación del inmueble ha sido revisada y estimamos que reúne todos los requisitos necesarios para su comercialización.

Se requiere pasar filtro de compañía aseguradora. Solicitará, entre otras cosas; contrato de trabajo e ingresos cercanos a 2,5 veces el precio del alquiler.

El precio ofertado incluye los gastos de la comunidad de propietarios y el Impuesto de Bienes Inmuebles.

Las medidas aquí expuestas han sido obtenidas del Catastro.

El anuncio no es vinculante, puede contener errores.

Esta agencia ha sido contratada para gestionar el arrendamiento de este inmueble de forma exclusiva, garantizando un servicio de calidad, sin interferencias de terceros. Por este motivo, se ruega no molestar a los propietarios, a los ocupantes del inmueble o a los vecinos.

Muchas gracias por tu comprensión.

» Tipo de Propiedad

Piso

» Habitaciones

2

» Baños

2

» Planta

0

» Superficie construida

68.00m²

» Orientación

Sur

» Estado

Seminuevo

» Carpintería Interior

Roble

» Carpintería Exterior

Aluminio/Climalit

» Antigüedad

2007

» Parking

2

» Superficie Terraza

5.00m²

» Vistas

Al parque

» Tipo exterior

Exterior

» Tipo cocina

Cocina-office













» Cocina

Equipada

» Instalación Eléctrica

380w

Extras

 Agua	 Aire Acond. Central	 Aire acondicionado	 Armarios empotrados	 Ascensor
 Bomba frío calor	 Caja fuerte	 Garaje	 Luminoso	 Luz
 Muebles	 Parking	 Puerta blindada	 Tv	 Terraza

Certificado Energético

Calificación energética Aportado	Consumo kW h/m ² Año	Emisiones Kg CO ₂ /m ² Año
A Más eficiente		
B		
C		
D		
E		
F		
G Menos eficiente	265	45

Plano de la vivienda

No disponible

Valoración y apuntes

Espacio					
Estado de conservación					
Estado de la cocina					
Estado de los baños					
Zonas exteriores		<input type="radio"/> Balcón	<input type="radio"/> Terraza	<input type="radio"/> Patio Interior	
Orientación		<input type="radio"/> Norte	<input type="radio"/> Sur	<input type="radio"/> Este	<input type="radio"/> Oeste
Iluminación		<input type="radio"/> Interior	<input type="radio"/> Exterior	<input type="radio"/> Todo Exterior	
Climatización		<input type="radio"/> Calefacción	<input type="radio"/> A/A	<input type="radio"/> Conductos	
Ruido					
Suelo		<input type="radio"/> Terrazo	<input type="radio"/> Gres	<input type="radio"/> Mármol	<input type="radio"/> Parquet
Ventanas		<input type="radio"/> Madera	<input type="radio"/> Hierro	<input type="radio"/> Aluminio	
Puerta de entrada		<input type="radio"/> Normal	<input type="radio"/> Blindada	<input type="radio"/> Acorazada	<input type="radio"/> Climalit
Puertas de paso		<input type="radio"/> Sapeli	<input type="radio"/> Roble/Haya	<input type="radio"/> Lacadas	
Dormitorio Matrimonio		<input type="radio"/> Armario			
Dormitorio 2		<input type="radio"/> Armario			
Dormitorio 3		<input type="radio"/> Armario			
Dormitorio 4		<input type="radio"/> Armario			
¿Está amueblado?		<input type="radio"/> Vacío	<input type="radio"/> Muebles	<input type="radio"/> Electrodomésticos	
Alta de suministros		<input type="radio"/> Luz	<input type="radio"/> Agua	<input type="radio"/> Gas	

Cosas a tener en cuenta:

Contacto y Asesoramiento

OFICINA BENIMACLET

C/ Dr. Vicente Zaragoza 69

46020 - Valencia

Teléfono: 963 386 806

finkasng@finkasng.com

www.finkasng.com

Confía en un equipo altamente cualificado

