



# Dossier Informativo

Calle LEONOR JOVANI número 6 de 46020 Valencia (Valencia)



La tranquilidad junto a la mejor avenida.

 3 habs.  1 bañ.  91.00m<sup>2</sup>

**134.900 €**

## Índice

- Fotos
- Características
- Extras
- Certificado energético
- Plano de la vivienda
- Valoración y apuntes
- Contacto y asesoramiento

Ver la ficha online



# Fotos

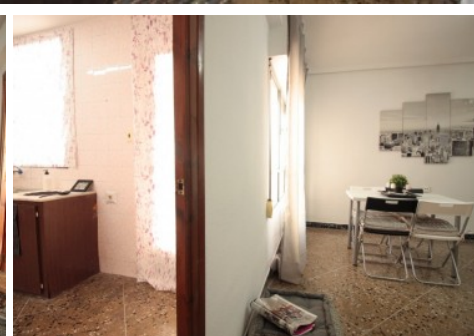

# Características

Si te gustar Benimaclet y quieres vivir a un paso de todos los comercios y servicios de la zona, pero contando con la tranquilidad de una calle muy Tranquila, esta es tu vivienda.

Se sitúa en la primera planta de una edificio sito en la calle Leonor Jovaní, junto a Emilio Baró y Doctor Vicente Zaragoza. Cuenta con 3 amplios dormitorios, salón, cocina y un baño. Además, dispone de una terraza interior de casi 10 metros.

Se encuentra en buen estado para entrar a vivir, incluso el baño ha sido reformado recientemente. Es exterior a la calle y dispone de un balcón en uno de los dormitorios.

Tanto si estás buscando una vivienda para ti, como si eres un inversor que busca la mejor rentabilidad para sus ahorros, esta es una ocasión inmejorable.

No te lo pienses, ven a verla ya mismo!

-----  
El precio ofertado no incluye impuestos y gastos de compraventa, ni honorarios de la agencia inmobiliaria.

Las medidas aquí expuestas han sido obtenidas del Catastro.

El anuncio no es vinculante, puede contener errores.

Esta agencia ha sido contratada para gestionar la venta de la vivienda de forma exclusiva, garantizando un servicio de calidad, sin interferencias de terceros. Por este motivo, se ruega no molestar a los propietarios, a los ocupantes del inmueble o a los vecinos.

Muchas gracias por tu comprensión.

No obstante, si eres agente inmobiliario y quieres visitar la vivienda con un cliente, no dudes en contactar. Estaremos encantados de atenderte. Juntos, sumamos.

## » Tipo de Propiedad

Piso

## » Habitaciones

3

## » Baños

1

## » Planta

1

## » Superficie construida

91.00m2

## » Orientación

Norte Sur

## » Estado

Entrar a vivir

## » Carpintería Interior

Sapeli

## » Carpintería Exterior

Aluminio/Climalit

## » Antigüedad

1971

## » IBI

213.00€

## » Gastos de comunidad

150€ 3

## » Salon

1

## » Superficie Terraza

10.00m2

## » Vistas

A la calle

## » Tipo exterior

Exterior

## » Tipo cocina

Independiente

## » Cocina

Solo muebles

# Extras

---



Agua



Ascensor



Balcón



Galería



Luz



Terraza

# Certificado Energético

Calificación energética Aportado	Consumo kW h/m <sup>2</sup> Año	Emisiones Kg CO <sub>2</sub> /m <sup>2</sup> Año
<b>A</b> Más eficiente		
<b>B</b>		
<b>C</b>		
<b>D</b>		
<b>E</b>		
<b>F</b>		
<b>G</b> Menos eficiente	255	49

## Plano de la vivienda

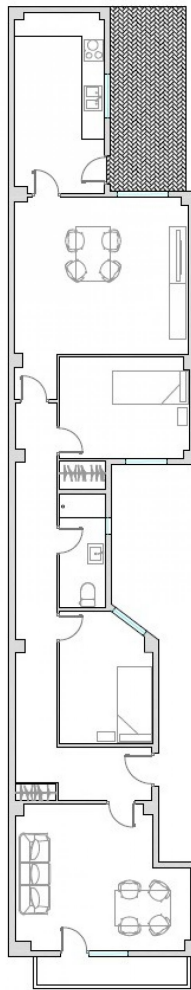

# Valoración y apuntes

Espacio					
Estado de conservación					
Estado de la cocina					
Estado de los baños					
Zonas exteriores		<input type="radio"/> Balcón	<input type="radio"/> Terraza	<input type="radio"/> Patio Interior	
Orientación		<input type="radio"/> Norte	<input type="radio"/> Sur	<input type="radio"/> Este	<input type="radio"/> Oeste
Iluminación		<input type="radio"/> Interior	<input type="radio"/> Exterior	<input type="radio"/> Todo Exterior	
Climatización		<input type="radio"/> Calefacción	<input type="radio"/> A/A	<input type="radio"/> Conductos	
Ruido					
Suelo		<input type="radio"/> Terrazo	<input type="radio"/> Gres	<input type="radio"/> Mármol	<input type="radio"/> Parquet
Ventanas		<input type="radio"/> Madera	<input type="radio"/> Hierro	<input type="radio"/> Aluminio	
Puerta de entrada		<input type="radio"/> Normal	<input type="radio"/> Blindada	<input type="radio"/> Acorazada	<input type="radio"/> Climalit
Puertas de paso		<input type="radio"/> Sapeli	<input type="radio"/> Roble/Haya	<input type="radio"/> Lacadas	
Dormitorio Matrimonio		<input type="radio"/> Armario			
Dormitorio 2		<input type="radio"/> Armario			
Dormitorio 3		<input type="radio"/> Armario			
Dormitorio 4		<input type="radio"/> Armario			
¿Está amueblado?		<input type="radio"/> Vacío	<input type="radio"/> Muebles	<input type="radio"/> Electrodomésticos	
Alta de suministros		<input type="radio"/> Luz	<input type="radio"/> Agua	<input type="radio"/> Gas	

Cosas a tener en cuenta:

# Contacto y Asesoramiento

## OFICINA BENIMACLET

C/ Dr. Vicente Zaragoza 69

46020 - Valencia

Teléfono: 963 386 806

finkasng@finkasng.com

[www.finkasng.com](http://www.finkasng.com)

Confía en un equipo altamente cualificado

