



# Dossier Informativo

Calle CUMBRES MAYORES número 10 de 46139 La Pobla de Farnals (Valencia)



Una nueva vida muy próxima al centro de la localidad

 3 habs.  1 bañ.  74.00m<sup>2</sup>

**70.000 €**

Ha bajado 9.900 €

## Índice

- Fotos
- Características
- Extras
- Certificado energético
- Plano de la vivienda
- Valoración y apuntes
- Contacto y asesoramiento

Ver la ficha online



# Fotos

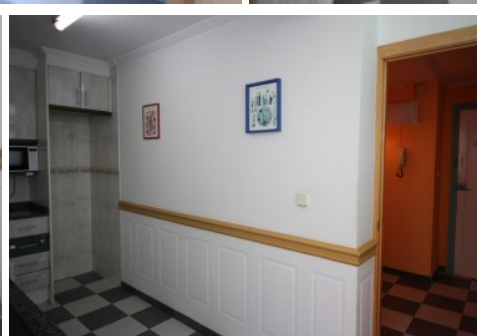

# Características

Acogedor piso reformado, muy bien conservado, a escasos metros de la parada del metro de la Puebla De Farnals.

La vivienda está distribuida en un recibidor que da acceso a un pequeño pasillo, en el que se distribuye una cocina con un amplio ventanal, un baño totalmente reformado con plato de ducha, habitación simple y un salón-comedor que da paso a la suite principal y a otra habitación simple.

Cuenta con armarios empotrados en dos de sus dormitorios y con una despensa en el pasillo.

Está ubicada en la tercera planta del edificio, con una bonita y aprovechada distribución que la hace muy cómoda.

Orientada hacia el sur, recibiendo el sol en su fachada principal.

Se encuentra muy próxima al centro de la población, y rodeada de todo tipo de servicios tales como colegio público, instituto, zonas infantiles, entidades bancarias, cafeterías, etc.

¡Ven a conocer esta vivienda!

Esta agencia ha sido contratada para gestionar la venta de la vivienda de forma exclusiva, garantizando un servicio de calidad, sin interferencias de terceros. Por este motivo, se ruega no molestar a los propietarios, a los ocupantes del inmueble o a los vecinos.

Muchas gracias por tu comprensión.

No obstante, si eres agente inmobiliario y quieres visitar la vivienda con un cliente, no dudes en contactar. Estaremos encantados de atenderte. Juntos, sumamos.

Las medidas aquí expuestas han sido obtenidas del Catastro.

El anuncio no es vinculante, puede contener errores.

El precio ofertado no incluye impuestos y gastos de compraventa, ni honorarios de la agencia inmobiliaria.

## » Tipo de Propiedad

Piso

## » Habitaciones

3

## » Baños

1

## » Planta

3

## » Superficie construida

74.00m<sup>2</sup>

## » Orientación

Sur

## » Estado

Reformado

## » Carpintería Interior

Pino

## » Carpintería Exterior

Aluminio/Climalit

## » Antigüedad

1964

## » IBI

140.00€

## » Gastos de comunidad

120€ 3

## » Salon

1

## » Distancia de la Playa

4000 metros

## » Vistas

A la calle

## » Tipo exterior

Mixto

## » Agua caliente

Termo eléctrico

## » Tipo cocina

Independiente

## » Cocina

Solo muebles

## » Instalación Eléctrica

Reformada

# Extras

|  |  |   |  |   |
|--|--|---|--|---|
| <br><b>Agua</b>             | <br><b>Aire acondicionado</b> | <br><b>Armarios empotrados</b> | <br><b>Ascensor</b>     | <br><b>Balcón</b>              |
| <br><b>Bomba frío calor</b> | <br><b>Despensa</b>           | <br><b>Luz</b>                 | <br><b>Ojos de buey</b> | <br><b>Puertas automáticas</b> |

# Certificado Energético

| Calificación energética<br>Aportado | Consumo<br>kW h/m <sup>2</sup> Año | Emisiones<br>Kg CO <sub>2</sub> /m <sup>2</sup> Año |
|-------------------------------------|------------------------------------|---|
| <b>A</b> Más eficiente              |                                    |   |
| <b>B</b>                            |                                    |   |
| <b>C</b>                            |                                    |   |
| <b>D</b>                            |                                    |   |
| <b>E</b>                            |                                    |   |
| <b>F</b>                            | 184                                | 34  |
| <b>G</b> Menos eficiente            |                                    |   |

## Plano de la vivienda

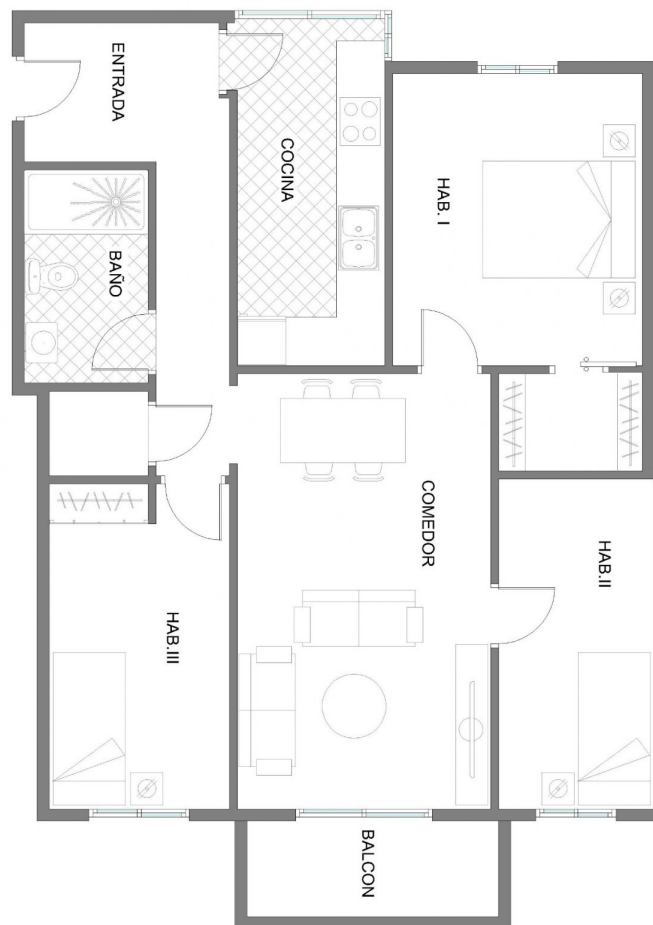

# Valoración y apuntes

|                        |   |                                      |                                     |  |                                   |
|------------------------|---|--------------------------------------|-------------------------------------|--|-----------------------------------|
| Espacio                | <input type="checkbox"/> <input type="checkbox"/> |                                      |                                     |  |                                   |
| Estado de conservación | <input type="checkbox"/> <input type="checkbox"/> |                                      |                                     |  |                                   |
| Estado de la cocina    | <input type="checkbox"/> <input type="checkbox"/> |                                      |                                     |  |                                   |
| Estado de los baños    | <input type="checkbox"/> <input type="checkbox"/> |                                      |                                     |  |                                   |
| Zonas exteriores       |   | <input type="checkbox"/> Balcón      | <input type="checkbox"/> Terraza    | <input type="checkbox"/> Patio Interior    |                                   |
| Orientación            | <input type="checkbox"/> <input type="checkbox"/> | <input type="checkbox"/> Norte       | <input type="checkbox"/> Sur        | <input type="checkbox"/> Este              | <input type="checkbox"/> Oeste    |
| Iluminación            | <input type="checkbox"/> <input type="checkbox"/> | <input type="checkbox"/> Interior    | <input type="checkbox"/> Exterior   | <input type="checkbox"/> Todo Exterior     |                                   |
| Climatización          | <input type="checkbox"/> <input type="checkbox"/> | <input type="checkbox"/> Calefacción | <input type="checkbox"/> A/A        | <input type="checkbox"/> Conductos         |                                   |
| Ruido                  | <input type="checkbox"/> <input type="checkbox"/> |                                      |                                     |  |                                   |
| Suelo                  | <input type="checkbox"/> <input type="checkbox"/> | <input type="checkbox"/> Terrazo     | <input type="checkbox"/> Gres       | <input type="checkbox"/> Mármol            | <input type="checkbox"/> Parquet  |
| Ventanas               | <input type="checkbox"/> <input type="checkbox"/> | <input type="checkbox"/> Madera      | <input type="checkbox"/> Hierro     | <input type="checkbox"/> Aluminio          |                                   |
| Puerta de entrada      | <input type="checkbox"/> <input type="checkbox"/> | <input type="checkbox"/> Normal      | <input type="checkbox"/> Blindada   | <input type="checkbox"/> Acorazada         | <input type="checkbox"/> Climalit |
| Puertas de paso        | <input type="checkbox"/> <input type="checkbox"/> | <input type="checkbox"/> Sapeli      | <input type="checkbox"/> Roble/Haya | <input type="checkbox"/> Lacadas           |                                   |
| Dormitorio Matrimonio  | <input type="checkbox"/> <input type="checkbox"/> | <input type="checkbox"/> Armario     |                                     |  |                                   |
| Dormitorio 2           | <input type="checkbox"/> <input type="checkbox"/> | <input type="checkbox"/> Armario     |                                     |  |                                   |
| Dormitorio 3           | <input type="checkbox"/> <input type="checkbox"/> | <input type="checkbox"/> Armario     |                                     |  |                                   |
| Dormitorio 4           | <input type="checkbox"/> <input type="checkbox"/> | <input type="checkbox"/> Armario     |                                     |  |                                   |
| ¿Está amueblado?       |   | <input type="checkbox"/> Vacío       | <input type="checkbox"/> Muebles    | <input type="checkbox"/> Electrodomésticos |                                   |
| Alta de suministros    |   | <input type="checkbox"/> Luz         | <input type="checkbox"/> Agua       | <input type="checkbox"/> Gas               |                                   |

Cosas a tener en cuenta:

# Contacto y Asesoramiento

## OFICINA MASSAMAGRELL

Pso/ Rey don Jaime 7  
46130 - Massamagrell (Valencia)  
Teléfono: 961 935 988  
massamagrell@finkasng.com  
[www.finkasng.com](http://www.finkasng.com)

Confía en un equipo altamente cualificado

