



Dossier Informativo

Calle MASQUEFA número 62 de 46020 Valencia (Valencia)



¿Te gustaría vivir en las nubes?

 3 habs.  1 bañ.  80.00m²

159.900 €

Índice

- Fotos
- Características
- Extras
- Certificado energético
- Plano de la vivienda
- Valoración y apuntes
- Contacto y asesoramiento

Ver la ficha online



Fotos

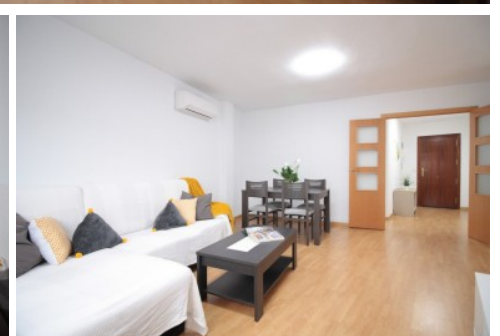
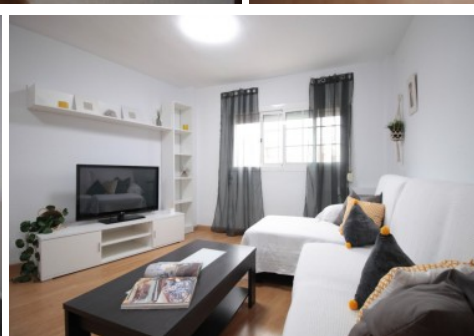
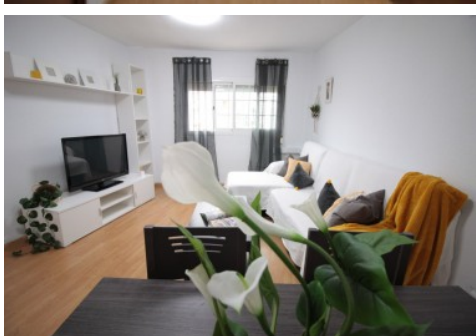

Características

¿Eres de los que lo tienen claro? ¿Quieres luz y buenas vistas? Pues aquí tienes tu nuevo hogar.

Disponible en venta en la calle Masquefa una sexta planta de 3 dormitorios y 1 baño en perfecto estado para entrar a vivir. Cuenta con una distribución muy moderna, con zona de día a la entrada y zona privada al otro lado. La cocina dispone de zona de lavadero, algo imprescindible hoy en día.

Su pequeño distribuidor nos da paso a los 3 dormitorios y al baño completo. Dispondrás también de un amplio trastero en la propia casa.

¿Te gustan los armarios bien diseñados? Pues el dormitorio principal cuenta con una de lado a lado de la pared, hecho a medida con puertas correderas. Todo un lujo!

Se han hecho varias renovaciones en los últimos años, como las ventanas y el suelo, que ahora es laminado.

Quédate embobad@ contemplando las vistas y disfruta de la tranquilidad que aporta esta vivienda.

Ven a verla ya mismo! Te encantará!

El precio ofertado no incluye impuestos y gastos de compraventa, ni honorarios de la agencia inmobiliaria.

Las medidas aquí expuestas han sido obtenidas del Catastro.

El anuncio no es vinculante, puede contener errores.

Esta agencia ha sido contratada para gestionar la venta de la vivienda de forma exclusiva, garantizando un servicio de calidad, sin interferencias de terceros. Por este motivo, se ruega no molestar a los propietarios, a los ocupantes del inmueble o a los vecinos.

Muchas gracias por tu comprensión.

No obstante, si eres agente inmobiliario y quieres visitar la vivienda con un cliente, no dudes en contactar. Estaremos encantados de atenderte. Juntos, sumamos.

» Tipo de Propiedad

Piso

» Habitaciones

3

» Baños

1

» Planta

6

» Superficie construida

80.00m²

» Orientación

Oeste

» Estado

Buen estado

» Carpintería Interior

Madera

» Carpintería Exterior

Aluminio/Climalit

» Antigüedad

1978

» IBI

233.00€

» Gastos de comunidad

106€ 3

» Nº de Plantas

7

» Vistas

A la calle

» Tipo exterior

Exterior

» Tipo cocina

Independiente

» Cocina

Solo muebles

Extras

 Agua	 Aire acondicionado	 Armarios empotrados	 Ascensor	 Galería
 Gas ciudad	 Luminoso	 Luz	 Puerta blindada	

Entorno

 Vistas despejadas

Certificado Energético

Calificación energética Aportado	Consumo kW h/m ² Año	Emisiones Kg CO ₂ /m ² Año
A Más eficiente		
B		
C		
D		
E		
F		
G Menos eficiente	195	34

Plano de la vivienda

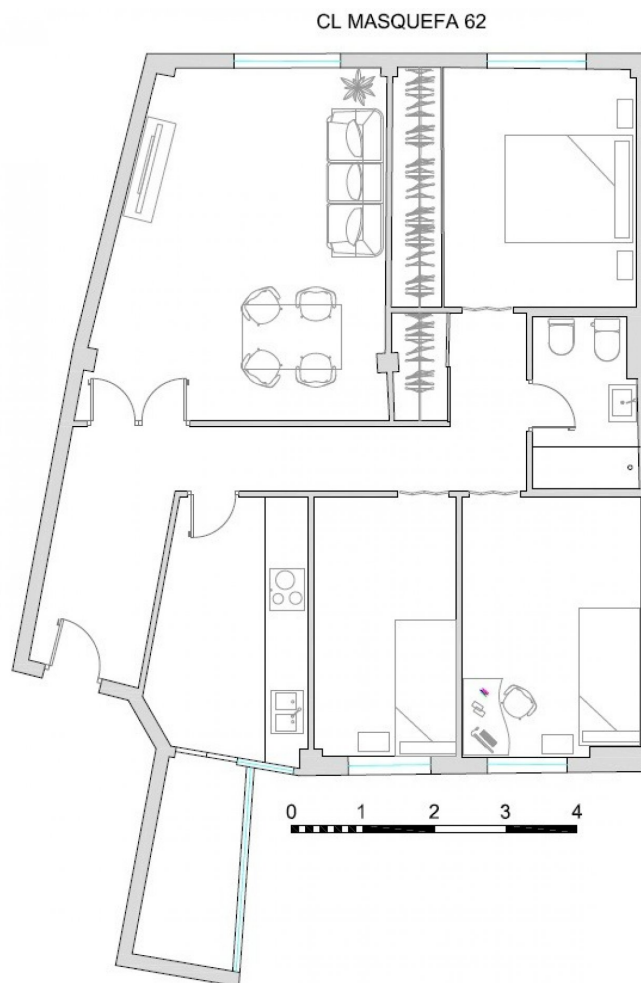

Valoración y apuntes

Espacio					
Estado de conservación					
Estado de la cocina					
Estado de los baños					
Zonas exteriores		<input type="radio"/> Balcón	<input type="radio"/> Terraza	<input type="radio"/> Patio Interior	
Orientación		<input type="radio"/> Norte	<input type="radio"/> Sur	<input type="radio"/> Este	<input type="radio"/> Oeste
Iluminación		<input type="radio"/> Interior	<input type="radio"/> Exterior	<input type="radio"/> Todo Exterior	
Climatización		<input type="radio"/> Calefacción	<input type="radio"/> A/A	<input type="radio"/> Conductos	
Ruido					
Suelo		<input type="radio"/> Terrazo	<input type="radio"/> Gres	<input type="radio"/> Mármol	<input type="radio"/> Parquet
Ventanas		<input type="radio"/> Madera	<input type="radio"/> Hierro	<input type="radio"/> Aluminio	
Puerta de entrada		<input type="radio"/> Normal	<input type="radio"/> Blindada	<input type="radio"/> Acorazada	<input type="radio"/> Climalit
Puertas de paso		<input type="radio"/> Sapeli	<input type="radio"/> Roble/Haya	<input type="radio"/> Lacadas	
Dormitorio Matrimonio		<input type="radio"/> Armario			
Dormitorio 2		<input type="radio"/> Armario			
Dormitorio 3		<input type="radio"/> Armario			
Dormitorio 4		<input type="radio"/> Armario			
¿Está amueblado?		<input type="radio"/> Vacío	<input type="radio"/> Muebles	<input type="radio"/> Electrodomésticos	
Alta de suministros		<input type="radio"/> Luz	<input type="radio"/> Agua	<input type="radio"/> Gas	

Cosas a tener en cuenta:

Contacto y Asesoramiento

OFICINA BENIMACLET

C/ Dr. Vicente Zaragoza 69

46020 - Valencia

Teléfono: 963 386 806

finkasng@finkasng.com

www.finkasng.com

Confía en un equipo altamente cualificado

