



# Dossier Informativo

Calle BENICARLO número 38 de 46020 Valencia (Valencia)



Un piso de calidad 10!

 3 habs.  2 bañ.  90.00m<sup>2</sup>

**990 €/mes**

## Índice

- Fotos
- Características
- Extras
- Certificado energético
- Plano de la vivienda
- Valoración y apuntes
- Contacto y asesoramiento

Ver la ficha online



# Fotos

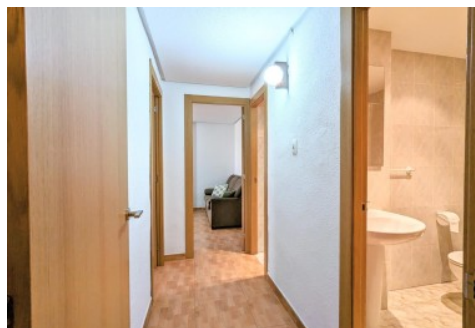
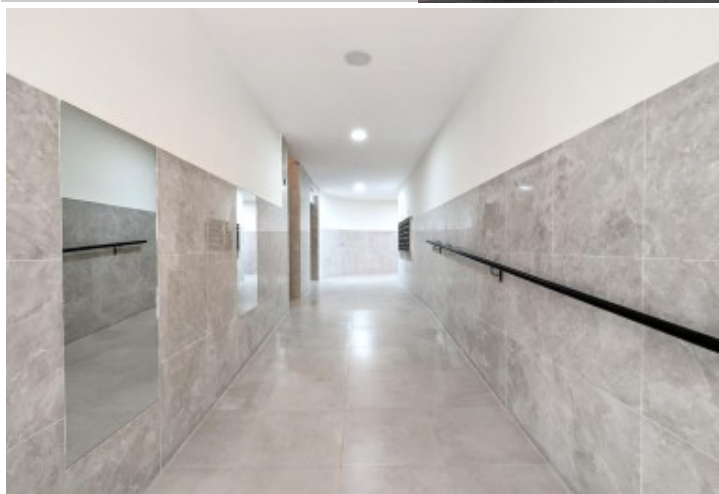

# Características

**\*\*El propietario no está interesado en que se conviva con mascotas\*\***

Precioso piso en Benimaclet, ubicado en muy buena zona, cerca de tranvía, metro, centro de Valencia, universidades, playa etc...

Dispone de 3 habitaciones muy amplias, completamente amuebladas con mesa escritorio para que puedas dedicarle tiempo a tus estudios, salón/comedor que cuenta con un maravilloso balcón , cocina totalmente equipada, baño completo y aseo.

Al ser esquinero, es totalmente exterior.

Pisos de esta calidad, hay muy pocos.  
Ven a verlo!

---

Agencia Registrada con el Nº 112 en el Registro Obligatorio de Agentes Inmobiliarios de la Comunitat Valenciana, según el DECRETO 98/2022, de 29 de julio, del Consell, por el que se regula el Registro de Agentes de Intermediación Inmobiliaria de la Comunitat Valenciana.

La documentación del inmueble ha sido revisada y estimamos que reúne todos los requisitos necesarios para su comercialización.

Se requiera pasar filtro de compañía aseguradoras. Solicitará, entre otras cosas; contrato de trabajo e ingresos cercanos a 2,5 veces el precio del alquiler.

El precio ofertado incluye los gastos de la comunidad de propietarios y el Impuesto de Bienes Inmuebles.

Las medidas aquí expuestas han sido obtenidas del Catastro.

El anuncio no es vinculante, puede contener errores.

Esta agencia ha sido contratada para gestionar el arrendamiento de este inmueble de forma exclusiva, garantizando un servicio de calidad, sin interferencias de terceros. Por este motivo, se ruega no molestar a los propietarios, a los ocupantes del inmueble o a los vecinos.

Muchas gracias por tu comprensión.

## » Tipo de Propiedad

Piso

## » Habitaciones

3

## » Baños

2

## » Planta

5

## » Superficie construida

90.00m2

## » Orientación

Sur

## » Estado

Reformado

## » Carpintería Interior

Haya

## » Carpintería Exterior

Aluminio/Climalit

## » Antigüedad

1980

## » Vistas

A la calle

## » Tipo exterior

Mixto

## » Tipo calefacción

Gas natural

## » Agua caliente

Gas ciudad

## » Tipo cocina









Independiente

## » Cocina

Equipada

# Extras

---

 <b>Agua</b>	 <b>Ascensor</b>	 <b>Balcón</b>	 <b>Calefacción</b>	 <b>Galería</b>
 <b>Gas ciudad</b>	 <b>Luz</b>	 <b>Muebles</b>	 <b>Puerta blindada</b>	 <b>Tv</b>

# Certificado Energético

Calificación energética Aportado	Consumo kW h/m <sup>2</sup> Año	Emisiones Kg CO <sub>2</sub> /m <sup>2</sup> Año
<b>A</b> Más eficiente		
<b>B</b>		
<b>C</b>		
<b>D</b>		
<b>E</b>		
<b>F</b>	189	34
<b>G</b> Menos eficiente		

## Plano de la vivienda

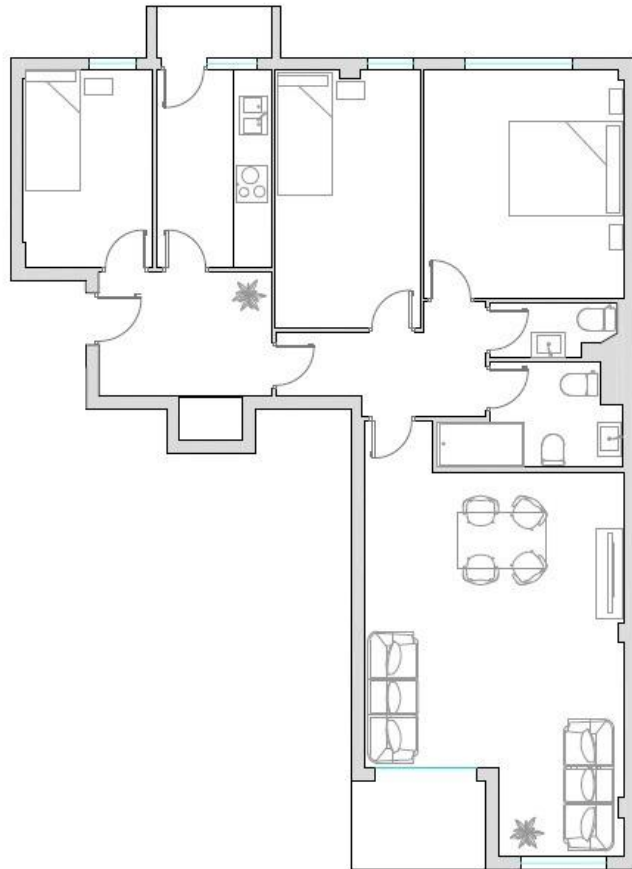

# Valoración y apuntes

Espacio					
Estado de conservación					
Estado de la cocina					
Estado de los baños					
Zonas exteriores		<input type="radio"/> Balcón	<input type="radio"/> Terraza	<input type="radio"/> Patio Interior	
Orientación		<input type="radio"/> Norte	<input type="radio"/> Sur	<input type="radio"/> Este	<input type="radio"/> Oeste
Iluminación		<input type="radio"/> Interior	<input type="radio"/> Exterior	<input type="radio"/> Todo Exterior	
Climatización		<input type="radio"/> Calefacción	<input type="radio"/> A/A	<input type="radio"/> Conductos	
Ruido					
Suelo		<input type="radio"/> Terrazo	<input type="radio"/> Gres	<input type="radio"/> Mármol	<input type="radio"/> Parquet
Ventanas		<input type="radio"/> Madera	<input type="radio"/> Hierro	<input type="radio"/> Aluminio	
Puerta de entrada		<input type="radio"/> Normal	<input type="radio"/> Blindada	<input type="radio"/> Acorazada	<input type="radio"/> Climalit
Puertas de paso		<input type="radio"/> Sapeli	<input type="radio"/> Roble/Haya	<input type="radio"/> Lacadas	
Dormitorio Matrimonio		<input type="radio"/> Armario			
Dormitorio 2		<input type="radio"/> Armario			
Dormitorio 3		<input type="radio"/> Armario			
Dormitorio 4		<input type="radio"/> Armario			
¿Está amueblado?		<input type="radio"/> Vacío	<input type="radio"/> Muebles	<input type="radio"/> Electrodomésticos	
Alta de suministros		<input type="radio"/> Luz	<input type="radio"/> Agua	<input type="radio"/> Gas	

Cosas a tener en cuenta:



# Contacto y Asesoramiento

## OFICINA BENIMACLET

C/ Dr. Vicente Zaragoza 69

46020 - Valencia

Teléfono: 963 386 806

finkasng@finkasng.com

[www.finkasng.com](http://www.finkasng.com)

Confía en un equipo altamente cualificado

