



Dossier Informativo

Calle MARCELINO GINER número 4 de 46020 Valencia (Valencia)



Piso para estudiantes en una de las mejores zonas de Benimaclet

🛏 4 habs. 🚿 2 bañ. 🏠 100.00m²

550 €/mes

Índice

- Fotos
- Características
- Extras
- Certificado energético
- Plano de la vivienda
- Valoración y apuntes
- Contacto y asesoramiento

Ver la ficha online



Fotos

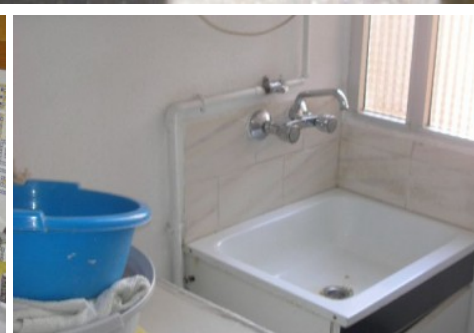
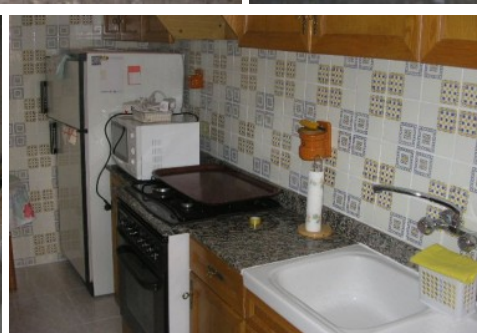
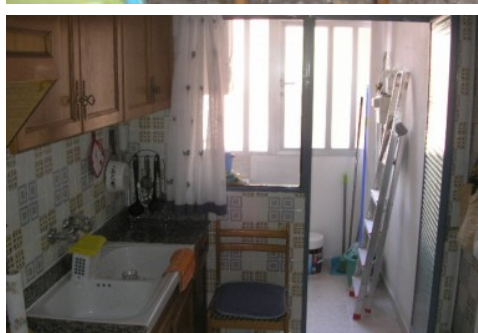
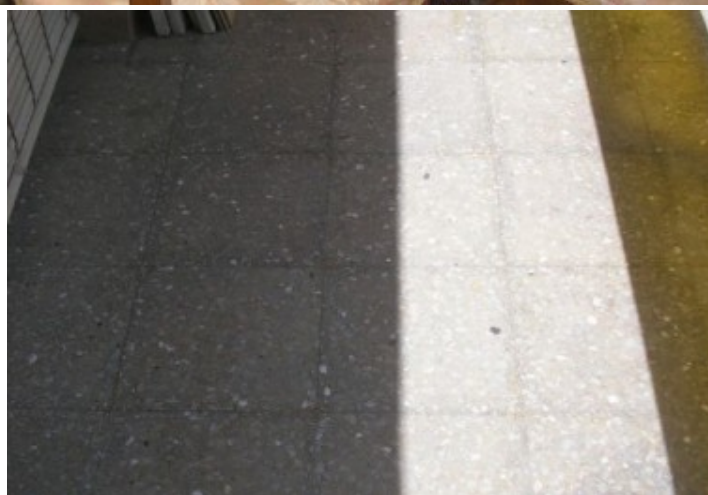

Características

Piso completamente amueblado y reformado muy amplio y con mucha luz. 4 habitaciones con escritorio cada una de ellas,(el propietario se reserva una habitación como trastero), 2 baños con todos los accesorios, comedor salón que dá a un balcón y cocina equipada. Equipado con calefacción por radiadores y aire acondicionado. Muy próximo al tranvía, metro, universidades, etc.. Posibilidad de reservar para el próximo curso.

» **Tipo de Propiedad**

Piso

» **Habitaciones**

4

» **Baños**

2

» **Planta**

2

» **Superficie construida**

100.00m2

» **Orientación**

Norte

» **Estado**

Semi Reformado

» **Carpintería Interior**

Sapeli

» **Carpintería Exterior**

Aluminio

» **Antigüedad**

1990

» **Vistas**

A la calle

» **Tipo exterior**

Mixto

» **Tipo calefacción**

Gas natural

» **Agua caliente**

Gas ciudad

» **Tipo cocina**

Independiente

» **Cocina**

Equipada

Extras

 Armarios empotrados	 Ascensor	 Calefacción	 Galería	 Gas ciudad
 Luz	 Muebles	 Puerta blindada	 Tv	

Certificado Energético

Calificación energética En trámites	Consumo kW h/m ² Año	Emisiones Kg CO ₂ /m ² Año
A Más eficiente		
B		
C		
D		
E		
F		
G Menos eficiente		

Plano de la vivienda

No disponible

Valoración y apuntes

Espacio					
Estado de conservación					
Estado de la cocina					
Estado de los baños					
Zonas exteriores		<input type="radio"/> Balcón	<input type="radio"/> Terraza	<input type="radio"/> Patio Interior	
Orientación		<input type="radio"/> Norte	<input type="radio"/> Sur	<input type="radio"/> Este	<input type="radio"/> Oeste
Iluminación		<input type="radio"/> Interior	<input type="radio"/> Exterior	<input type="radio"/> Todo Exterior	
Climatización		<input type="radio"/> Calefacción	<input type="radio"/> A/A	<input type="radio"/> Conductos	
Ruido					
Suelo		<input type="radio"/> Terrazo	<input type="radio"/> Gres	<input type="radio"/> Mármol	<input type="radio"/> Parquet
Ventanas		<input type="radio"/> Madera	<input type="radio"/> Hierro	<input type="radio"/> Aluminio	
Puerta de entrada		<input type="radio"/> Normal	<input type="radio"/> Blindada	<input type="radio"/> Acorazada	<input type="radio"/> Climalit
Puertas de paso		<input type="radio"/> Sapeli	<input type="radio"/> Roble/Haya	<input type="radio"/> Lacadas	
Dormitorio Matrimonio		<input type="radio"/> Armario			
Dormitorio 2		<input type="radio"/> Armario			
Dormitorio 3		<input type="radio"/> Armario			
Dormitorio 4		<input type="radio"/> Armario			
¿Está amueblado?		<input type="radio"/> Vacío	<input type="radio"/> Muebles	<input type="radio"/> Electrodomésticos	
Alta de suministros		<input type="radio"/> Luz	<input type="radio"/> Agua	<input type="radio"/> Gas	

Cosas a tener en cuenta:

Contacto y Asesoramiento

OFICINA BENIMACLET

C/ Dr. Vicente Zaragoza 69

46020 - Valencia

Teléfono: 963 386 806

finkasng@finkasng.com

www.finkasng.com

Confía en un equipo altamente cualificado

