



Dossier Informativo

Calle CARMEN CRESPO número 3 de 46020 Valencia (Valencia)



Piso en zona muy tranquila, en Benimaclet

 3 habs.  1 bañ.  65.00m²

650 €/mes

Índice

- Fotos
- Características
- Extras
- Certificado energético
- Plano de la vivienda
- Valoración y apuntes
- Contacto y asesoramiento

Ver la ficha online



Fotos

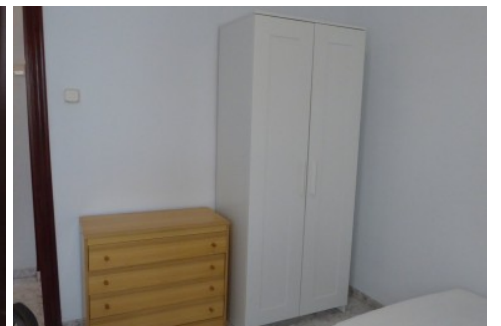
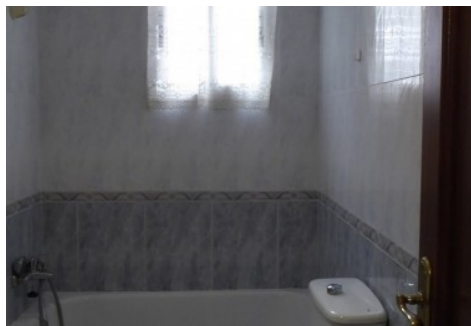

Características

Estupendo piso sito en una calle muy tranquila de Benimaclet, situada cerca de la universidades, playa, centro de Valencia, oceanografic, valenbici, etc...
Dispone de 3 habitaciones preparadas con mesa para estudiar, comedor salón para poder disfrutar de bonitas tertulias, baño completo, cocina completamente equipada.

» **Tipo de Propiedad**
Piso

» **Habitaciones**
3

» **Baños**
1

» **Planta**
2

» **Superficie construida**
65.00m2

» **Orientación**
Oeste

» **Estado**
Buen estado

» **Carpinteria Interior**
Aluminio

» **Carpinteria Exterior**
Aluminio

» **Antigüedad**
1970

» **Vistas**
A la calle

» **Tipo exterior**
Mixto

» **Agua caliente**
Calentador butano

» **Tipo cocina**
Independiente

» **Cocina**
Equipada

Extras



Agua



Balcón



Luz



Muebles



Tv

Certificado Energético

Calificación energética Aportado	Consumo kW h/m ² Año	Emisiones Kg CO ₂ /m ² Año
A Más eficiente		
B		
C		
D		
E	155	32
F		
G Menos eficiente		

Plano de la vivienda

No disponible

Valoración y apuntes

Espacio					
Estado de conservación					
Estado de la cocina					
Estado de los baños					
Zonas exteriores		<input type="radio"/> Balcón	<input type="radio"/> Terraza	<input type="radio"/> Patio Interior	
Orientación		<input type="radio"/> Norte	<input type="radio"/> Sur	<input type="radio"/> Este	<input type="radio"/> Oeste
Iluminación		<input type="radio"/> Interior	<input type="radio"/> Exterior	<input type="radio"/> Todo Exterior	
Climatización		<input type="radio"/> Calefacción	<input type="radio"/> A/A	<input type="radio"/> Conductos	
Ruido					
Suelo		<input type="radio"/> Terrazo	<input type="radio"/> Gres	<input type="radio"/> Mármol	<input type="radio"/> Parquet
Ventanas		<input type="radio"/> Madera	<input type="radio"/> Hierro	<input type="radio"/> Aluminio	
Puerta de entrada		<input type="radio"/> Normal	<input type="radio"/> Blindada	<input type="radio"/> Acorazada	<input type="radio"/> Climalit
Puertas de paso		<input type="radio"/> Sapeli	<input type="radio"/> Roble/Haya	<input type="radio"/> Lacadas	
Dormitorio Matrimonio		<input type="radio"/> Armario			
Dormitorio 2		<input type="radio"/> Armario			
Dormitorio 3		<input type="radio"/> Armario			
Dormitorio 4		<input type="radio"/> Armario			
¿Está amueblado?		<input type="radio"/> Vacío	<input type="radio"/> Muebles	<input type="radio"/> Electrodomésticos	
Alta de suministros		<input type="radio"/> Luz	<input type="radio"/> Agua	<input type="radio"/> Gas	

Cosas a tener en cuenta:

Contacto y Asesoramiento

OFICINA BENIMACLET

C/ Dr. Vicente Zaragoza 69

46020 - Valencia

Teléfono: 963 386 806

finkasng@finkasng.com

www.finkasng.com

Confía en un equipo altamente cualificado

