



# Dossier Informativo

Calle DR VICENTE ZARAGOZA número 71 de 46020 Valencia (Valencia)



Una vivienda de calidad en Benimaclet

 4 habs.  1 bañ.  105.00m<sup>2</sup>

**900 €/mes**

## Índice

- Fotos
- Características
- Extras
- Certificado energético
- Plano de la vivienda
- Valoración y apuntes
- Contacto y asesoramiento

Ver la ficha online



# Fotos

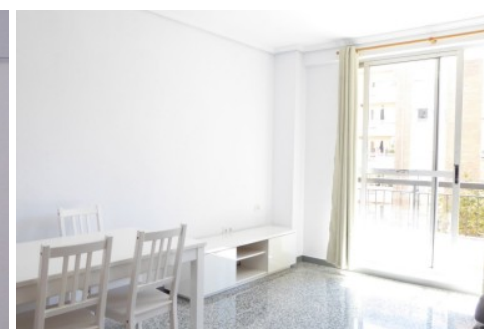
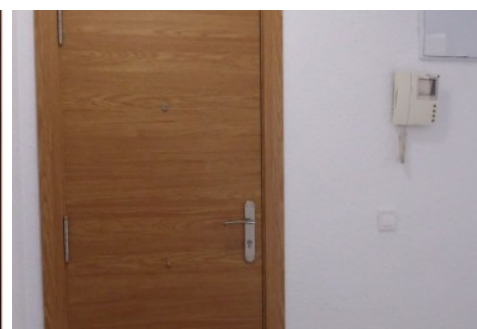
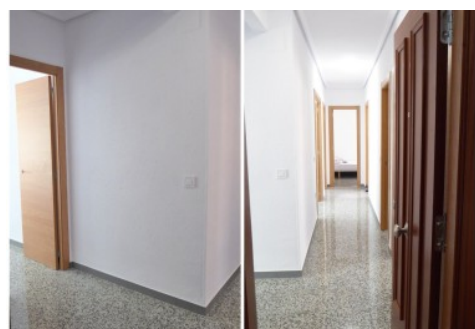
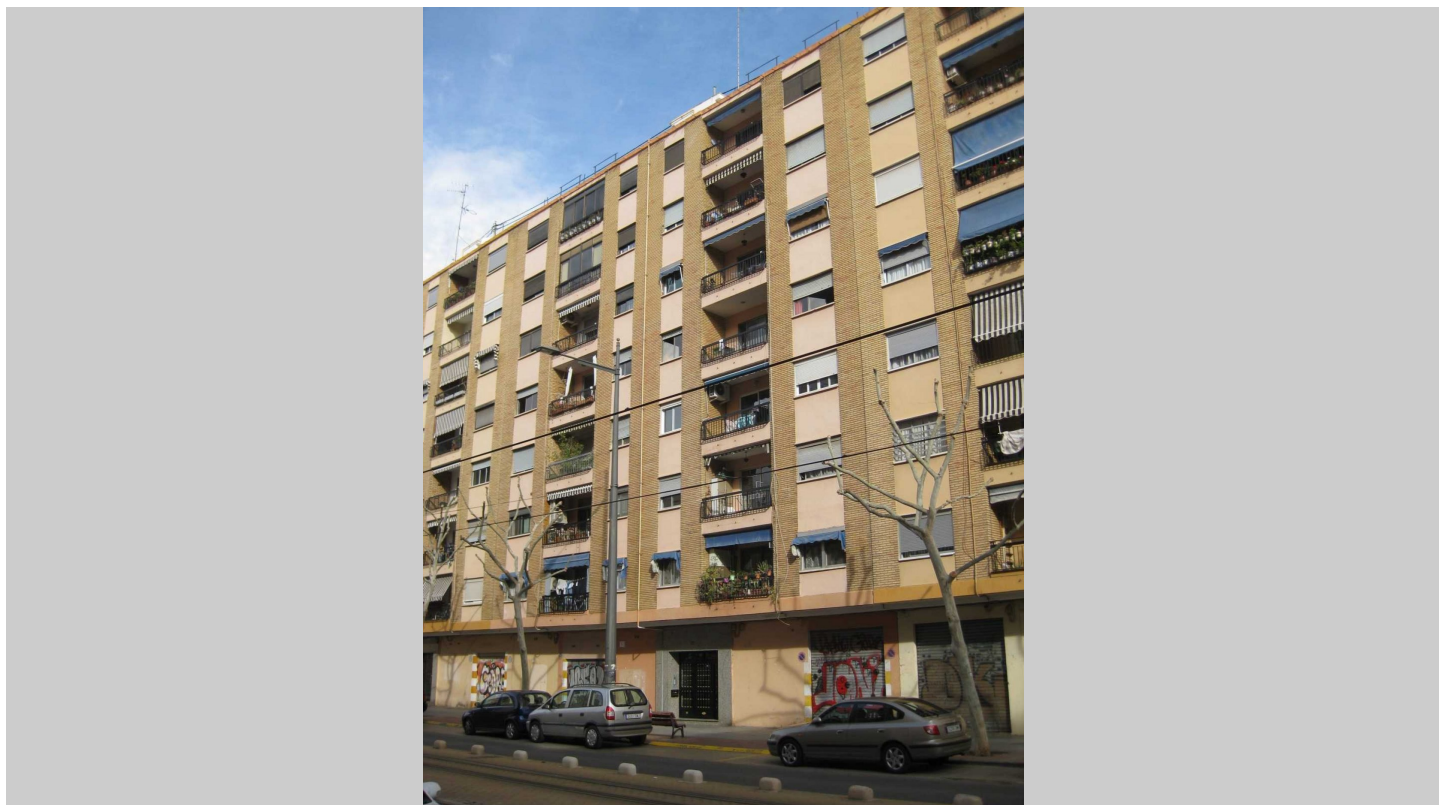

# Características

Libre a partir del 1 de julio

Si estás buscando una vivienda en alquiler en Benimaclet sabrás lo complicado que es encontrar una en la calle Dr. Vicente Zaragozá y, además, que está reformada y cuenta con los muebles nuevos a estrenar. Pues eso es lo que te ofrece esta maravillosa vivienda.

Situada en la cuarta planta del edificio, dispone de 4 dormitorios y 1 amplio baño reformado. Es totalmente exterior a dos calles, lo que le aporta mucha luz y ventilación, ideal para los momentos de estudios. Cuenta con dos zonas exteriores; una en la cocina a modo de galería y otra en el salón comedor, con un amplio balcón.

Si quieres estrenar la reforma y los muebles de esta vivienda, no lo dudes y ven a verla ya mismo.

-----

El precio ofertado incluye los gastos de la comunidad de propietarios y el Impuesto de Bienes Inmuebles.

No incluye los honorarios de la agencia inmobiliaria que serán equivalentes a 1 mensualidad de renta, (I.V.A. no incluido).

Las medidas aquí expuestas han sido obtenidas del Catastro.

El anuncio no es vinculante, puede contener errores.

Esta agencia ha sido contratada para gestionar el arrendamiento de este inmueble de forma exclusiva, garantizando un servicio de calidad, sin interferencias de terceros. Por este motivo, se ruega no molestar a los propietarios, a los ocupantes del inmueble o a los vecinos.

Muchas gracias por tu comprensión.

## » Tipo de Propiedad

Piso

## » Habitaciones

4

## » Baños

1

## » Planta

4

## » Superficie construida

105.00m<sup>2</sup>

## » Orientación

Sur

## » Estado

Reformado

## » Carpintería Interior

Haya

## » Carpintería Exterior

Aluminio

## » Antigüedad

1969

## » Nº de Plantas

7

## » Vistas

A la calle

## » Tipo exterior

Todo exterior

## » Agua caliente

Calentador butano

## » Tipo cocina

Independiente

## » Cocina

Equipada

# Extras

 <b>Agua</b>	 <b>Armarios empotrados</b>	 <b>Ascensor</b>	 <b>Balcón</b>	 <b>Galería</b>
 <b>Luminoso</b>	 <b>Luz</b>	 <b>Muebles</b>		



# Certificado Energético

Calificación energética Aportado	Consumo kW h/m <sup>2</sup> Año	Emisiones Kg CO <sub>2</sub> /m <sup>2</sup> Año
<b>A</b> Más eficiente		
<b>B</b>		
<b>C</b>		
<b>D</b>	59	12
<b>E</b>		
<b>F</b>		
<b>G</b> Menos eficiente		

## Plano de la vivienda

No disponible

# Valoración y apuntes

Espacio	<input type="checkbox"/> <input type="checkbox"/>				
Estado de conservación	<input type="checkbox"/> <input type="checkbox"/>				
Estado de la cocina	<input type="checkbox"/> <input type="checkbox"/>				
Estado de los baños	<input type="checkbox"/> <input type="checkbox"/>				
Zonas exteriores		<input type="checkbox"/> Balcón	<input type="checkbox"/> Terraza	<input type="checkbox"/> Patio Interior	
Orientación	<input type="checkbox"/> <input type="checkbox"/>	<input type="checkbox"/> Norte	<input type="checkbox"/> Sur	<input type="checkbox"/> Este	<input type="checkbox"/> Oeste
Iluminación	<input type="checkbox"/> <input type="checkbox"/>	<input type="checkbox"/> Interior	<input type="checkbox"/> Exterior	<input type="checkbox"/> Todo Exterior	
Climatización	<input type="checkbox"/> <input type="checkbox"/>	<input type="checkbox"/> Calefacción	<input type="checkbox"/> A/A	<input type="checkbox"/> Conductos	
Ruido	<input type="checkbox"/> <input type="checkbox"/>				
Suelo	<input type="checkbox"/> <input type="checkbox"/>	<input type="checkbox"/> Terrazo	<input type="checkbox"/> Gres	<input type="checkbox"/> Mármol	<input type="checkbox"/> Parquet
Ventanas	<input type="checkbox"/> <input type="checkbox"/>	<input type="checkbox"/> Madera	<input type="checkbox"/> Hierro	<input type="checkbox"/> Aluminio	
Puerta de entrada	<input type="checkbox"/> <input type="checkbox"/>	<input type="checkbox"/> Normal	<input type="checkbox"/> Blindada	<input type="checkbox"/> Acorazada	<input type="checkbox"/> Climalit
Puertas de paso	<input type="checkbox"/> <input type="checkbox"/>	<input type="checkbox"/> Sapeli	<input type="checkbox"/> Roble/Haya	<input type="checkbox"/> Lacadas	
Dormitorio Matrimonio	<input type="checkbox"/> <input type="checkbox"/>	<input type="checkbox"/> Armario			
Dormitorio 2	<input type="checkbox"/> <input type="checkbox"/>	<input type="checkbox"/> Armario			
Dormitorio 3	<input type="checkbox"/> <input type="checkbox"/>	<input type="checkbox"/> Armario			
Dormitorio 4	<input type="checkbox"/> <input type="checkbox"/>	<input type="checkbox"/> Armario			
¿Está amueblado?		<input type="checkbox"/> Vacío	<input type="checkbox"/> Muebles	<input type="checkbox"/> Electrodomésticos	
Alta de suministros		<input type="checkbox"/> Luz	<input type="checkbox"/> Agua	<input type="checkbox"/> Gas	

Cosas a tener en cuenta:

# Contacto y Asesoramiento

## OFICINA BENIMACLET

C/ Dr. Vicente Zaragoza 69

46020 - Valencia

Teléfono: 963 386 806

finkasng@finkasng.com

[www.finkasng.com](http://www.finkasng.com)

Confía en un equipo altamente cualificado

