



Dossier Informativo

Calle PUEBLA LARGA número 3 de 46020 Valencia (Valencia)



Vivienda de Calidad en Benimaclet

 3 habs.  2 bañ.  111.00m²

1.100 €/mes

Índice

- Fotos
- Características
- Extras
- Certificado energético
- Plano de la vivienda
- Valoración y apuntes
- Contacto y asesoramiento

Ver la ficha online



Fotos

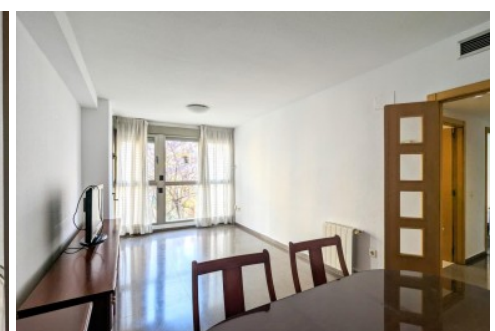
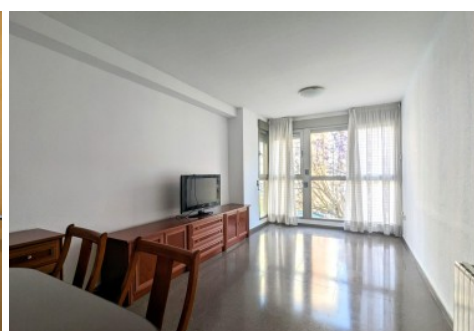
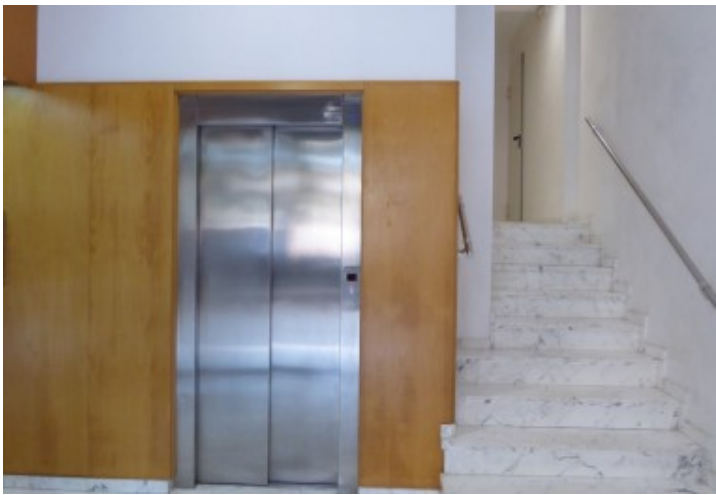

Características

** El propietario no está interesado en que se conviva con mascotas**

Si quieres vivir en Benimaclet, en una vivienda de calidad, de reciente construcción y en una calle muy tranquila, aquí lo tienes.

Disponible en alquiler una magnífica vivienda de 3 dormitorios y 2 baños situada en la segunda planta del edificio ubicado en el número 3 de la calle Pobra Llarga.

Tiene una distribución muy moderna y actual, dejando la zona de día a la entrada y los dormitorios en el interior de la casa. Es totalmente exterior a la calle, y dispone de aire acondicionado por conductos y calefacción por radiadores. Además, la cocina cuenta con zona de lavadero también exterior.

Está totalmente amueblado y equipado listo para entrar a vivir. ¿Quieres ser tú el afortunado? Llámanos y ven a visitarla ya mismo.

Posibilidad de una plaza de garaje en el mismo edificio por 50€ más.

Agencia Registrada con el Nº 112 en el Registro Obligatorio de Agentes Inmobiliarios de la Comunitat Valenciana, según el DECRETO 98/2022, de 29 de julio, del Consell, por el que se regula el Registro de Agentes de Intermediación Inmobiliaria de la Comunitat Valenciana.

La documentación del inmueble ha sido revisada y estimamos que reúne todos los requisitos necesarios para su comercialización.

Se requiere pasar filtro de compañía aseguradoras. Solicitará, entre otras cosas; contrato de trabajo e ingresos cercanos a 2,5 veces el precio del alquiler.

El precio ofertado incluye los gastos de la comunidad de propietarios y el Impuesto de Bienes Inmuebles.

Las medidas aquí expuestas han sido obtenidas del Catastro.

El anuncio no es vinculante, puede contener errores.

Esta agencia ha sido contratada para gestionar el arrendamiento de este inmueble de forma exclusiva, garantizando un

servicio de calidad, sin interferencias de terceros. Por este motivo, se ruega no molestar a los propietarios, a los ocupantes del inmueble o a los vecinos.

Muchas gracias por tu comprensión.

» Tipo de Propiedad

Piso

» Habitaciones

3

» Baños

2

» Planta

2

» Superficie construida

111.00m²

» Orientación

Oeste

» Estado

Seminuevo

» Carpintería Interior

Haya

» Carpintería Exterior

Aluminio/Climalit

» Antigüedad

2005

» Vistas

A la calle

» Tipo exterior

Todo exterior

» Tipo calefacción

Radiadores

» Agua caliente

Gas ciudad

» Tipo cocina

Independiente

















» Cocina

Equipada

» Instalación Eléctrica

380w

Extras

| | | | | |
|---|---|--|---|---|
|  Agua |  Aire Acond. Central |  Aire acondicionado |  Armarios empotrados |  Ascensor |
|  Calefacción central |  Calefacción |  Despensa |  Galería |  Garaje Opcional |
|  Gas ciudad |  Luminoso |  Luz |  Muebles |  Puerta blindada |
|  Tv | | | | |

Certificado Energético

| Calificación energética Aportado | Consumo kW h/m ² Año | Emisiones Kg CO ₂ /m ² Año |
|-------------------------------------|------------------------------------|---|
| A Más eficiente | | |
| B | | |
| C | | |
| D | | |
| E | | |
| F | 186 | 38 |
| G Menos eficiente | | |

Plano de la vivienda

No disponible

Valoración y apuntes

| | | | | | |
|------------------------|---|--------------------------------------|-------------------------------------|--|-----------------------------------|
| Espacio | <input type="checkbox"/> <input type="checkbox"/> | | | | |
| Estado de conservación | <input type="checkbox"/> <input type="checkbox"/> | | | | |
| Estado de la cocina | <input type="checkbox"/> <input type="checkbox"/> | | | | |
| Estado de los baños | <input type="checkbox"/> <input type="checkbox"/> | | | | |
| Zonas exteriores | | <input type="checkbox"/> Balcón | <input type="checkbox"/> Terraza | <input type="checkbox"/> Patio Interior | |
| Orientación | <input type="checkbox"/> <input type="checkbox"/> | <input type="checkbox"/> Norte | <input type="checkbox"/> Sur | <input type="checkbox"/> Este | <input type="checkbox"/> Oeste |
| Iluminación | <input type="checkbox"/> <input type="checkbox"/> | <input type="checkbox"/> Interior | <input type="checkbox"/> Exterior | <input type="checkbox"/> Todo Exterior | |
| Climatización | <input type="checkbox"/> <input type="checkbox"/> | <input type="checkbox"/> Calefacción | <input type="checkbox"/> A/A | <input type="checkbox"/> Conductos | |
| Ruido | <input type="checkbox"/> <input type="checkbox"/> | | | | |
| Suelo | <input type="checkbox"/> <input type="checkbox"/> | <input type="checkbox"/> Terrazo | <input type="checkbox"/> Gres | <input type="checkbox"/> Mármol | <input type="checkbox"/> Parquet |
| Ventanas | <input type="checkbox"/> <input type="checkbox"/> | <input type="checkbox"/> Madera | <input type="checkbox"/> Hierro | <input type="checkbox"/> Aluminio | |
| Puerta de entrada | <input type="checkbox"/> <input type="checkbox"/> | <input type="checkbox"/> Normal | <input type="checkbox"/> Blindada | <input type="checkbox"/> Acorazada | <input type="checkbox"/> Climalit |
| Puertas de paso | <input type="checkbox"/> <input type="checkbox"/> | <input type="checkbox"/> Sapeli | <input type="checkbox"/> Roble/Haya | <input type="checkbox"/> Lacadas | |
| Dormitorio Matrimonio | <input type="checkbox"/> <input type="checkbox"/> | <input type="checkbox"/> Armario | | | |
| Dormitorio 2 | <input type="checkbox"/> <input type="checkbox"/> | <input type="checkbox"/> Armario | | | |
| Dormitorio 3 | <input type="checkbox"/> <input type="checkbox"/> | <input type="checkbox"/> Armario | | | |
| Dormitorio 4 | <input type="checkbox"/> <input type="checkbox"/> | <input type="checkbox"/> Armario | | | |
| ¿Está amueblado? | | <input type="checkbox"/> Vacío | <input type="checkbox"/> Muebles | <input type="checkbox"/> Electrodomésticos | |
| Alta de suministros | | <input type="checkbox"/> Luz | <input type="checkbox"/> Agua | <input type="checkbox"/> Gas | |

Cosas a tener en cuenta:

Contacto y Asesoramiento

OFICINA BENIMACLET

C/ Dr. Vicente Zaragoza 69

46020 - Valencia

Teléfono: 963 386 806

finkasng@finkasng.com

www.finkasng.com

Confía en un equipo altamente cualificado

