



# Dossier Informativo

Calle SANTA CRUZ DE LA ZARZA número 1 de 46021 Valencia (Valencia)



Unas vistas que valen oro

 1 habs.  1 bañ.  48.00m<sup>2</sup>

**1.000 €/mes**

## Índice

- Fotos
- Características
- Extras
- Certificado energético
- Plano de la vivienda
- Valoración y apuntes
- Contacto y asesoramiento

Ver la ficha online



# Fotos

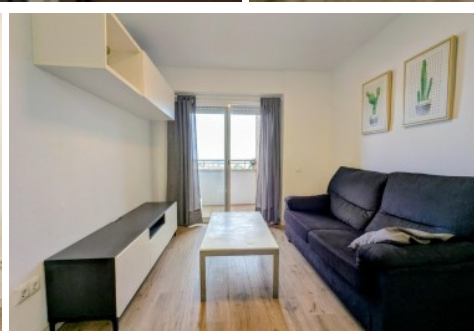
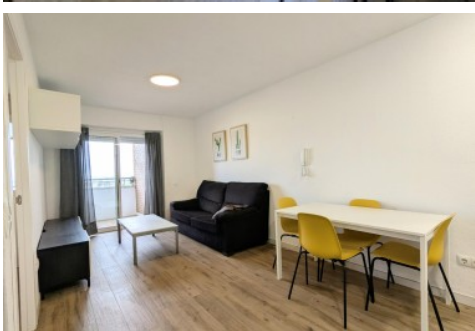

# Características

**\*\*Se requiere pasar filtro de compañía aseguradora\*\***

**\*\*El propietario no está interesado en que se conviva con mascotas\*\***

Si buscas independencia, tranquilidad, luz y unas buenas vistas, esta es tu ocasión.

Disponible en alquiler una maravillosa vivienda totalmente reformada a estrenar situada en la novena planta del edificio. Se sitúa en la calle Santa Cruz de la Zarza, junto a la universidad politécnica, facultades y el hospital clínico.

Cuenta con un amplio dormitorio doble con baño en suite, y es totalmente exterior a la calle con una vistas inigualables que podrás disfrutar desde su amplio balcón.

Todos los muebles son actuales, al igual que la reforma. El edificio cuenta con 3 ascensores y conserje. ¿Qué más se puede pedir? Ahora tienes tu independencia a un paso. Ven a verla ya mismo!

-----  
\*\*\*

Agencia Registrada con el Nº 112 en el Registro Obligatorio de Agentes Inmobiliarios de la Comunitat Valenciana, según el DECRETO 98/2022, de 29 de julio, del Consell, por el que se regula el Registro de Agentes de Intermediación Inmobiliaria de la Comunitat Valenciana.

La documentación del inmueble ha sido revisada y estimamos que reúne todos los requisitos necesarios para su comercialización.

Se requiere pasar filtro de compañía aseguradoras. Solicitará, entre otras cosas; contrato de trabajo e ingresos cercanos a 2,5 veces el precio del alquiler.

El precio ofertado incluye los gastos de la comunidad de propietarios y el Impuesto de Bienes Inmuebles.

Las medidas aquí expuestas han sido obtenidas del Catastro.

El anuncio no es vinculante, puede contener errores.

Esta agencia ha sido contratada para gestionar el arrendamiento de este inmueble de forma exclusiva, garantizando un servicio de calidad, sin interferencias de terceros. Por este motivo, se ruega no molestar a los propietarios, a los ocupantes del inmueble o a los vecinos.

Muchas gracias por tu comprensión.

## » Tipo de Propiedad

Piso

## » Habitaciones

1

## » Baños

1

## » Planta

9

## » Superficie construida

48.00m<sup>2</sup>

## » Orientación

Noreste

## » Estado

Reformado

## » Carpintería Interior

Lacado Blanco

## » Carpintería Exterior

Aluminio

## » Antigüedad

1982

## » Vistas

A la playa

## » Tipo exterior

Exterior

## » Tipo cocina

Independiente

## » Cocina







Equipada

## » Instalación Eléctrica

380w



# Extras

---

 <b>Agua</b>	 <b>Aire acondicionado</b>	 <b>Armarios empotrados</b>	 <b>Ascensor</b>	 <b>Balcón</b>
 <b>Muebles</b>	 <b>Puerta blindada</b>			

# Entorno

---

 <b>Vistas al mar</b>	 <b>Vistas despejadas</b>
---	---

# Certificado Energético

Calificación energética Aportado	Consumo kW h/m <sup>2</sup> Año	Emisiones Kg CO <sub>2</sub> /m <sup>2</sup> Año
<b>A</b> Más eficiente		
<b>B</b>		
<b>C</b>		
<b>D</b>		
<b>E</b>	162	30
<b>F</b>		
<b>G</b> Menos eficiente		

## Plano de la vivienda

No disponible

# Valoración y apuntes

Espacio					
Estado de conservación					
Estado de la cocina					
Estado de los baños					
Zonas exteriores		<input type="radio"/> Balcón	<input type="radio"/> Terraza	<input type="radio"/> Patio Interior	
Orientación		<input type="radio"/> Norte	<input type="radio"/> Sur	<input type="radio"/> Este	<input type="radio"/> Oeste
Iluminación		<input type="radio"/> Interior	<input type="radio"/> Exterior	<input type="radio"/> Todo Exterior	
Climatización		<input type="radio"/> Calefacción	<input type="radio"/> A/A	<input type="radio"/> Conductos	
Ruido					
Suelo		<input type="radio"/> Terrazo	<input type="radio"/> Gres	<input type="radio"/> Mármol	<input type="radio"/> Parquet
Ventanas		<input type="radio"/> Madera	<input type="radio"/> Hierro	<input type="radio"/> Aluminio	
Puerta de entrada		<input type="radio"/> Normal	<input type="radio"/> Blindada	<input type="radio"/> Acorazada	<input type="radio"/> Climalit
Puertas de paso		<input type="radio"/> Sapeli	<input type="radio"/> Roble/Haya	<input type="radio"/> Lacadas	
Dormitorio Matrimonio		<input type="radio"/> Armario			
Dormitorio 2		<input type="radio"/> Armario			
Dormitorio 3		<input type="radio"/> Armario			
Dormitorio 4		<input type="radio"/> Armario			
¿Está amueblado?		<input type="radio"/> Vacío	<input type="radio"/> Muebles	<input type="radio"/> Electrodomésticos	
Alta de suministros		<input type="radio"/> Luz	<input type="radio"/> Agua	<input type="radio"/> Gas	

Cosas a tener en cuenta:

# Contacto y Asesoramiento

## OFICINA BENIMACLET

C/ Dr. Vicente Zaragoza 69

46020 - Valencia

Teléfono: 963 386 806

finkasng@finkasng.com

[www.finkasng.com](http://www.finkasng.com)

Confía en un equipo altamente cualificado

