



Dossier Informativo

Calle ALBOCACER número 6 de 46020 Valencia (Valencia)



El lujo de estar cerca de todo

 3 habs.  1 bañ.  76.00m²

600 €/mes

Índice

- Fotos
- Características
- Extras
- Certificado energético
- Plano de la vivienda
- Valoración y apuntes
- Contacto y asesoramiento

Ver la ficha online



Fotos

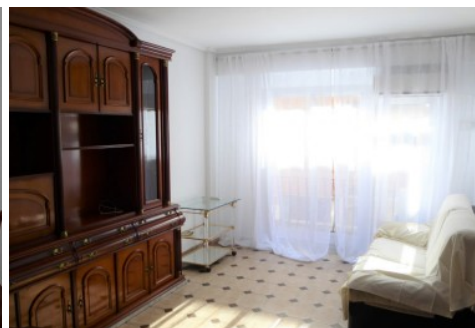
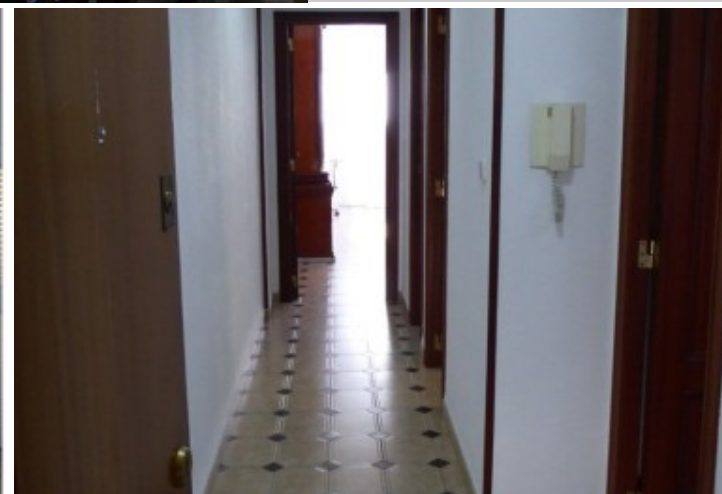

Características

¿Estás buscando una vivienda en alquiler en el barrio para larga estancia? ¿Quieres vivir junto a todos los comercios y servicios importantes de Benimaclet? Ahora tienes la oportunidad.

Disponible en alquiler esta vivienda de 3 dormitorios y un baño a la altura del número 6 de la calle Albocácer. Se trata de una tercera planta exterior en un edificio que cuenta con ascensor. Se encuentra en perfecto estado de conservación, con la cocina reformada, equipada y lista para entrar a vivir.

La vivienda es muy luminosa y tranquila. Dispone de un bonito y agradable balcón en el salón comedor. La vivienda se encuentra amueblada prácticamente en su totalidad.

No lo dudes y ven a ver ya mismo tu vivienda para los próximos años.

El precio ofertado incluye los gastos de la comunidad de propietarios y el Impuesto de Bienes Inmuebles.

No incluye los honorarios de la agencia inmobiliaria que serán equivalentes a 1 mensualidad de renta, (I.V.A. no incluido).

Las medidas aquí expuestas han sido obtenidas del Catastro.

El anuncio no es vinculante, puede contener errores.

Esta agencia ha sido contratada para gestionar el arrendamiento de este inmueble de forma exclusiva, garantizando un servicio de calidad, sin interferencias de terceros. Por este motivo, se ruega no molestar a los propietarios, a los ocupantes del inmueble o a los vecinos.

Muchas gracias por tu comprensión.

» Tipo de Propiedad

Piso

» Habitaciones

3

» Baños

1

» Planta

3

» Superficie construida

76.00m²

» Orientación

Sur

» Estado

Buen estado

» Carpintería Interior

Sapeli

» Carpintería Exterior

Aluminio

» Antigüedad

1972

» Vistas

Exterior

» Tipo exterior

Exterior

» Tipo cocina

Independiente

» Cocina

Equipada

» Instalación Eléctrica

380w

Extras

 Agua	 Aire acondicionado	 Armarios empotrados	 Ascensor	 Balcón
 Luminoso	 Muebles	 Puerta blindada		

Certificado Energético

Calificación energética Aportado	Consumo kW h/m ² Año	Emisiones Kg CO ₂ /m ² Año
A Más eficiente		
B		
C		
D		
E	170	35
F		
G Menos eficiente		

Plano de la vivienda

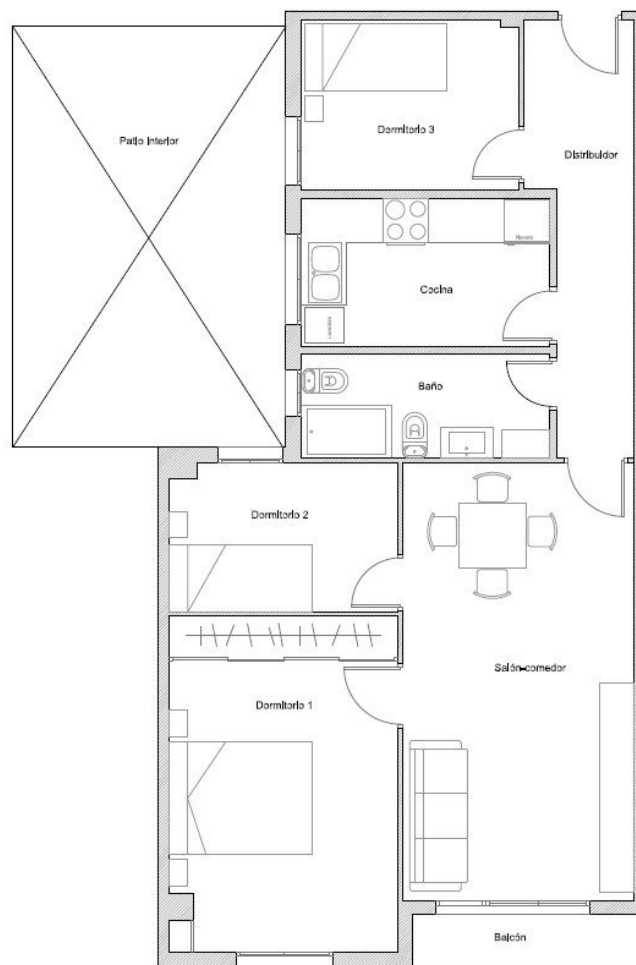

Valoración y apuntes

Espacio	<input type="checkbox"/> <input type="checkbox"/>				
Estado de conservación	<input type="checkbox"/> <input type="checkbox"/>				
Estado de la cocina	<input type="checkbox"/> <input type="checkbox"/>				
Estado de los baños	<input type="checkbox"/> <input type="checkbox"/>				
Zonas exteriores		<input type="checkbox"/> Balcón	<input type="checkbox"/> Terraza	<input type="checkbox"/> Patio Interior	
Orientación	<input type="checkbox"/> <input type="checkbox"/>	<input type="checkbox"/> Norte	<input type="checkbox"/> Sur	<input type="checkbox"/> Este	<input type="checkbox"/> Oeste
Iluminación	<input type="checkbox"/> <input type="checkbox"/>	<input type="checkbox"/> Interior	<input type="checkbox"/> Exterior	<input type="checkbox"/> Todo Exterior	
Climatización	<input type="checkbox"/> <input type="checkbox"/>	<input type="checkbox"/> Calefacción	<input type="checkbox"/> A/A	<input type="checkbox"/> Conductos	
Ruido	<input type="checkbox"/> <input type="checkbox"/>				
Suelo	<input type="checkbox"/> <input type="checkbox"/>	<input type="checkbox"/> Terrazo	<input type="checkbox"/> Gres	<input type="checkbox"/> Mármol	<input type="checkbox"/> Parquet
Ventanas	<input type="checkbox"/> <input type="checkbox"/>	<input type="checkbox"/> Madera	<input type="checkbox"/> Hierro	<input type="checkbox"/> Aluminio	
Puerta de entrada	<input type="checkbox"/> <input type="checkbox"/>	<input type="checkbox"/> Normal	<input type="checkbox"/> Blindada	<input type="checkbox"/> Acorazada	<input type="checkbox"/> Climalit
Puertas de paso	<input type="checkbox"/> <input type="checkbox"/>	<input type="checkbox"/> Sapeli	<input type="checkbox"/> Roble/Haya	<input type="checkbox"/> Lacadas	
Dormitorio Matrimonio	<input type="checkbox"/> <input type="checkbox"/>	<input type="checkbox"/> Armario			
Dormitorio 2	<input type="checkbox"/> <input type="checkbox"/>	<input type="checkbox"/> Armario			
Dormitorio 3	<input type="checkbox"/> <input type="checkbox"/>	<input type="checkbox"/> Armario			
Dormitorio 4	<input type="checkbox"/> <input type="checkbox"/>	<input type="checkbox"/> Armario			
¿Está amueblado?		<input type="checkbox"/> Vacío	<input type="checkbox"/> Muebles	<input type="checkbox"/> Electrodomésticos	
Alta de suministros		<input type="checkbox"/> Luz	<input type="checkbox"/> Agua	<input type="checkbox"/> Gas	

Cosas a tener en cuenta:

Contacto y Asesoramiento

OFICINA BENIMACLET

C/ Dr. Vicente Zaragoza 69

46020 - Valencia

Teléfono: 963 386 806

finkasng@finkasng.com

www.finkasng.com

Confía en un equipo altamente cualificado

