



Dossier Informativo

Calle CID CAMPEADOR número 24 de 46133 Meliana (Valencia)



Listo para entrar a vivir en Meliana

🏠 3 habs. 🚿 1 bañ. 📏 80.00m²

450 €/mes

Índice

- Fotos
- Características
- Extras
- Certificado energético
- Plano de la vivienda
- Valoración y apuntes
- Contacto y asesoramiento

Ver la ficha online



Fotos

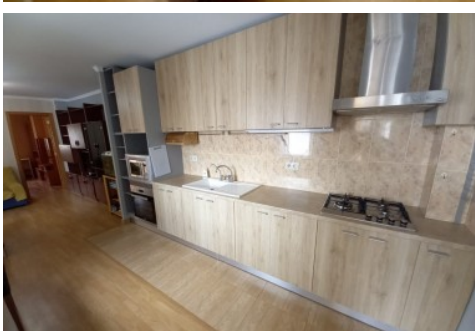

Características

La vivienda dispone de una superficie de 80 m2 construidos distribuidos en salón comedor con cocina abierta. Cuenta con muebles y electrodomésticos, un dormitorio doble con salida al balcón, 1 habitación sencilla a la calle y 1 habitación doble con armario empotrado de 3 hojas corredera, un baño completo con mueble y plato de ducha con mampara. Desde la zona de la cocina se accede a una galería.

La vivienda se ubica en la 4a planta de un edificio sin ascensor. Bien ubicado dentro de la población, con todos los servicios cercanos: supermercado, tiendas de barrio, Metro...
No deje escapar esta oportunidad!

El precio ofertado incluye los gastos de la comunidad de propietarios y el Impuesto de Bienes Inmuebles.

No incluye los honorarios de la agencia inmobiliaria que serán equivalentes a 1 mensualidad de renta, (I.V.A. no incluido).

Las medidas aquí expuestas han sido obtenidas del Catastro.

El anuncio no es vinculante, puede contener errores.

Esta agencia ha sido contratada para gestionar el arrendamiento de este inmueble de forma exclusiva, garantizando un servicio de calidad, sin interferencias de terceros. Por este motivo, se ruega no molestar a los propietarios, a los ocupantes del inmueble o a los vecinos.

Muchas gracias por tu comprensión.

» **Tipo de Propiedad**
Piso

» **Habitaciones**
3

» **Baños**
1

» **Planta**
4

» **Superficie construida**
80.00m2

» **Orientación**
Sur

» **Estado**
Buen estado

» **Carpintería Interior**
Haya

» **Carpintería Exterior**
Aluminio/Climalit

» **Antigüedad**
1963

» **Salon**
1

» **Nº de Plantas**
4

» **Distancia de la Playa**
3500 metros

» **Vistas**
A la calle

» **Tipo exterior**
Exterior

» **Cocina**
Equipada

» **Instalación Eléctrica**
380w

Extras

 Agua	 Aire acondicionado	 Armarios empotrados	 Balcón	 Luminoso
 Luz	 Muebles	 Puerta blindada		

Entorno

 Vistas despejadas

Certificado Energético

Calificación energética En trámites	Consumo kW h/m ² Año	Emisiones Kg CO ₂ /m ² Año
A Más eficiente		
B		
C		
D		
E		
F		
G Menos eficiente		

Plano de la vivienda

No disponible

Valoración y apuntes

Espacio					
Estado de conservación					
Estado de la cocina					
Estado de los baños					
Zonas exteriores		<input type="radio"/> Balcón	<input type="radio"/> Terraza	<input type="radio"/> Patio Interior	
Orientación		<input type="radio"/> Norte	<input type="radio"/> Sur	<input type="radio"/> Este	<input type="radio"/> Oeste
Iluminación		<input type="radio"/> Interior	<input type="radio"/> Exterior	<input type="radio"/> Todo Exterior	
Climatización		<input type="radio"/> Calefacción	<input type="radio"/> A/A	<input type="radio"/> Conductos	
Ruido					
Suelo		<input type="radio"/> Terrazo	<input type="radio"/> Gres	<input type="radio"/> Mármol	<input type="radio"/> Parquet
Ventanas		<input type="radio"/> Madera	<input type="radio"/> Hierro	<input type="radio"/> Aluminio	
Puerta de entrada		<input type="radio"/> Normal	<input type="radio"/> Blindada	<input type="radio"/> Acorazada	<input type="radio"/> Climalit
Puertas de paso		<input type="radio"/> Sapeli	<input type="radio"/> Roble/Haya	<input type="radio"/> Lacadas	
Dormitorio Matrimonio		<input type="radio"/> Armario			
Dormitorio 2		<input type="radio"/> Armario			
Dormitorio 3		<input type="radio"/> Armario			
Dormitorio 4		<input type="radio"/> Armario			
¿Está amueblado?		<input type="radio"/> Vacío	<input type="radio"/> Muebles	<input type="radio"/> Electrodomésticos	
Alta de suministros		<input type="radio"/> Luz	<input type="radio"/> Agua	<input type="radio"/> Gas	

Cosas a tener en cuenta:

Contacto y Asesoramiento

OFICINA ALBORAYA

Avda. Ausias March 11 bajo
46120 - Alboraya (Valencia)

Teléfono: 963 269 716

alboraya@finkasng.com

www.finkasng.com

Confía en un equipo altamente cualificado

