



# Dossier Informativo

Calle PADRE ALEGRE número 2 de 46020 Valencia (Valencia)



Tu espacio de tranquilidad en Benimaclet

 1 habs.  1 bañ.  51.00m<sup>2</sup>

**500 €/mes**

## Índice

- Fotos
- Características
- Extras
- Certificado energético
- Plano de la vivienda
- Valoración y apuntes
- Contacto y asesoramiento

Ver la ficha online



# Fotos

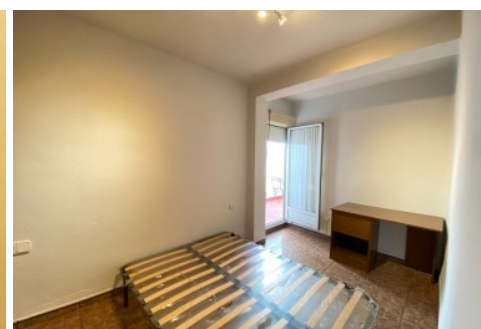
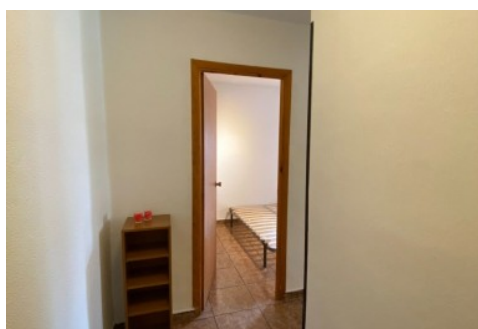
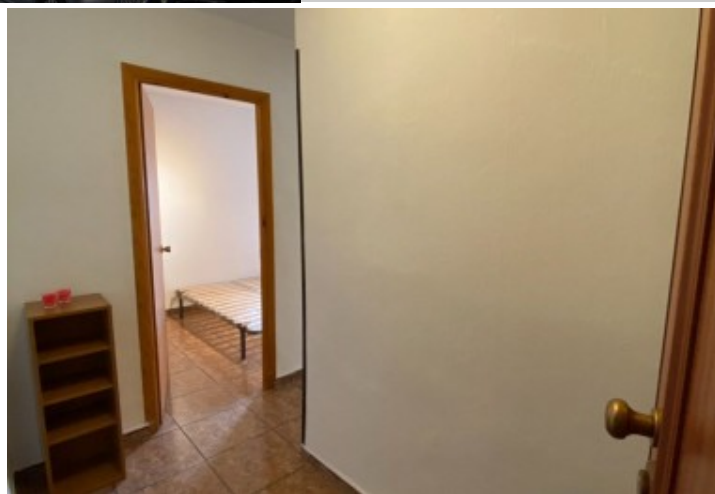

# Características

Si estás buscando tu zona de tranquilidad y confort en Benimaclet, para estar relajad@ y no tener que compartir piso en el barrio, estás de enhorabuena.

Disponible en alquiler una primera planta sin ascensor que cuenta con un amplio dormitorio con armarios empotrado y una terraza de unos 10 metros cuadrados, un amplio salón comedor con acceso a la cocina semi-independiente y un baño completo.

Se encuentra en perfecto estado ya que cuenta con reformas en su totalidad. Está semi-amueblado y con la cocina completa. Si necesitas más o menos muebles, se puede negociar.

No te lo pienses demasiado. Viviendas así, escasean en el barrio.

\*\*\*\*\*  
\*\*SERÁ IMPRESCINDIBLE PASAR EL FILTRO DE LA COMPAÑÍA DE SEGUROS\*\*

El precio ofertado incluye los gastos de la comunidad de propietarios y el Impuesto de Bienes Inmuebles.

No incluye los honorarios de la agencia inmobiliaria que serán equivalentes a 1 mensualidad de renta, (I.V.A. no incluido).

Las medidas aquí expuestas han sido obtenidas del Catastro.

El anuncio no es vinculante, puede contener errores.

Esta agencia ha sido contratada para gestionar el arrendamiento de este inmueble de forma exclusiva, garantizando un servicio de calidad, sin interferencias de terceros. Por este motivo, se ruega no molestar a los propietarios, a los ocupantes del inmueble o a los vecinos.

Muchas gracias por tu comprensión.

## » Tipo de Propiedad

Piso

## » Habitaciones

1

## » Baños

1

## » Planta

1

## » Superficie construida

51.00m2

## » Orientación

Norte

## » Estado

Reformado

## » Carpintería Interior

Roble

## » Carpintería Exterior

Aluminio/Climalit

## » Antigüedad

1963

## » Superficie Terraza

10.00m2

## » Vistas

A la calle

## » Tipo exterior

Exterior

## » Agua caliente

Calentador butano

## » Tipo cocina

Independiente

## » Cocina

Equipada

## » Instalación Eléctrica

380w

# Extras

---



Agua



Armarios  
empotrados



Luminoso



Luz



Muebles



Puerta blindada



Terraza

# Entorno

---



Vistas  
despejadas

# Certificado Energético

Calificación energética Aportado	Consumo kW h/m <sup>2</sup> Año	Emisiones Kg CO <sub>2</sub> /m <sup>2</sup> Año
<b>A</b> Más eficiente		
<b>B</b>		
<b>C</b>		
<b>D</b>		
<b>E</b>		
<b>F</b>		
<b>G</b> Menos eficiente	215	56

## Plano de la vivienda

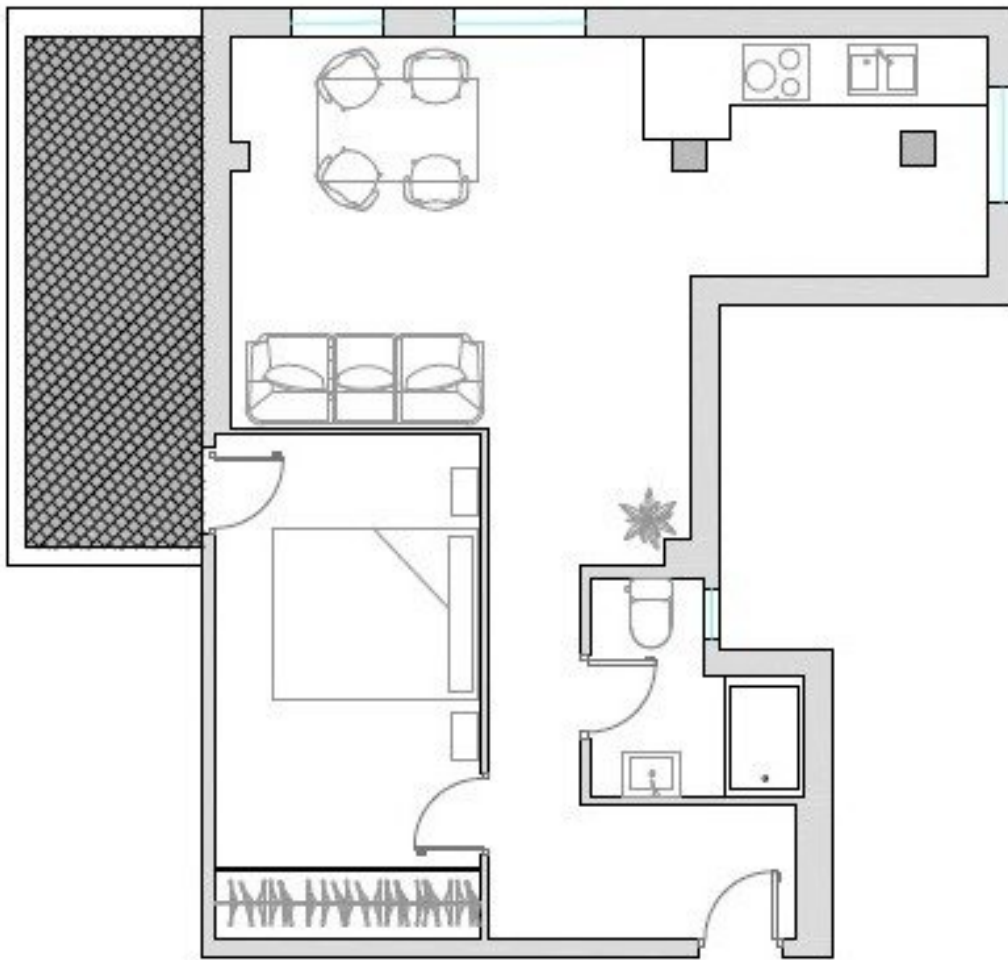

# Valoración y apuntes

Espacio					
Estado de conservación					
Estado de la cocina					
Estado de los baños					
Zonas exteriores		<input type="radio"/> Balcón	<input type="radio"/> Terraza	<input type="radio"/> Patio Interior	
Orientación		<input type="radio"/> Norte	<input type="radio"/> Sur	<input type="radio"/> Este	<input type="radio"/> Oeste
Iluminación		<input type="radio"/> Interior	<input type="radio"/> Exterior	<input type="radio"/> Todo Exterior	
Climatización		<input type="radio"/> Calefacción	<input type="radio"/> A/A	<input type="radio"/> Conductos	
Ruido					
Suelo		<input type="radio"/> Terrazo	<input type="radio"/> Gres	<input type="radio"/> Mármol	<input type="radio"/> Parquet
Ventanas		<input type="radio"/> Madera	<input type="radio"/> Hierro	<input type="radio"/> Aluminio	
Puerta de entrada		<input type="radio"/> Normal	<input type="radio"/> Blindada	<input type="radio"/> Acorazada	<input type="radio"/> Climalit
Puertas de paso		<input type="radio"/> Sapeli	<input type="radio"/> Roble/Haya	<input type="radio"/> Lacadas	
Dormitorio Matrimonio		<input type="radio"/> Armario			
Dormitorio 2		<input type="radio"/> Armario			
Dormitorio 3		<input type="radio"/> Armario			
Dormitorio 4		<input type="radio"/> Armario			
¿Está amueblado?		<input type="radio"/> Vacío	<input type="radio"/> Muebles	<input type="radio"/> Electrodomésticos	
Alta de suministros		<input type="radio"/> Luz	<input type="radio"/> Agua	<input type="radio"/> Gas	

Cosas a tener en cuenta:



# Contacto y Asesoramiento

## OFICINA BENIMACLET

C/ Dr. Vicente Zaragoza 69

46020 - Valencia

Teléfono: 963 386 806

finkasng@finkasng.com

[www.finkasng.com](http://www.finkasng.com)

Confía en un equipo altamente cualificado

