



Dossier Informativo

Calle Peris Mencheta número 29 de 46020 Valencia (Valencia)



Si quieres independizarte, tengo el piso que estas buscando.

 2 habs.  1 bañ.  60.00m²

575 €/mes

Índice

- Fotos
- Características
- Extras
- Certificado energético
- Plano de la vivienda
- Valoración y apuntes
- Contacto y asesoramiento

Ver la ficha online



Fotos

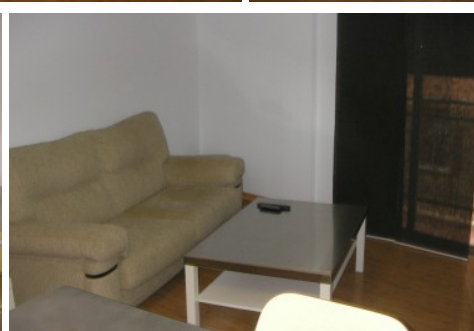

Características

Piso seminuevo en una de las calles más tranquilas de Benimaclet, totalmente AMUEBLADO con mucho gusto, 2 dormitorios (1 doble y 1 sencillo), 1 baño completo, salón-comedor con cocina office, barra americana totalmente equipada con todos los electrodomésticos, exterior con dos balcones, aire frío-calor por conductos, suelo de parquet en toda la vivienda. Cerca de universidades, metro, tranvía, centro de Valencia y playa.

» **Tipo de Propiedad**

Piso

» **Habitaciones**

2

» **Baños**

1

» **Planta**

1

» **Superficie construida**

60.00m2

» **Orientación**

Sur

» **Estado**

Semi nuevo

» **Carpintería Interior**

Pino

» **Carpintería Exterior**

Aluminio

» **Antigüedad**

2006

» **Vistas**

A la calle

» **Tipo exterior**

Exterior

» **Agua caliente**

Gas ciudad

» **Tipo cocina**

Cocina-office

» **Cocina**

Equipada

Extras

 Agua	 Aire acondicionado	 Armarios empotrados	 Ascensor	 Balcón
 Luz	 Muebles	 Puerta blindada	 Tv	

Certificado Energético

Calificación energética Aportado	Consumo kW h/m ² Año	Emisiones Kg CO ₂ /m ² Año
A Más eficiente		
B		
C		
D		
E		
F	171	43
G Menos eficiente		

Plano de la vivienda

No disponible

Valoración y apuntes

Espacio					
Estado de conservación					
Estado de la cocina					
Estado de los baños					
Zonas exteriores		<input type="radio"/> Balcón	<input type="radio"/> Terraza	<input type="radio"/> Patio Interior	
Orientación		<input type="radio"/> Norte	<input type="radio"/> Sur	<input type="radio"/> Este	<input type="radio"/> Oeste
Iluminación		<input type="radio"/> Interior	<input type="radio"/> Exterior	<input type="radio"/> Todo Exterior	
Climatización		<input type="radio"/> Calefacción	<input type="radio"/> A/A	<input type="radio"/> Conductos	
Ruido					
Suelo		<input type="radio"/> Terrazo	<input type="radio"/> Gres	<input type="radio"/> Mármol	<input type="radio"/> Parquet
Ventanas		<input type="radio"/> Madera	<input type="radio"/> Hierro	<input type="radio"/> Aluminio	
Puerta de entrada		<input type="radio"/> Normal	<input type="radio"/> Blindada	<input type="radio"/> Acorazada	<input type="radio"/> Climalit
Puertas de paso		<input type="radio"/> Sapeli	<input type="radio"/> Roble/Haya	<input type="radio"/> Lacadas	
Dormitorio Matrimonio		<input type="radio"/> Armario			
Dormitorio 2		<input type="radio"/> Armario			
Dormitorio 3		<input type="radio"/> Armario			
Dormitorio 4		<input type="radio"/> Armario			
¿Está amueblado?		<input type="radio"/> Vacío	<input type="radio"/> Muebles	<input type="radio"/> Electrodomésticos	
Alta de suministros		<input type="radio"/> Luz	<input type="radio"/> Agua	<input type="radio"/> Gas	

Cosas a tener en cuenta:

Contacto y Asesoramiento

OFICINA BENIMACLET

C/ Dr. Vicente Zaragoza 69

46020 - Valencia

Teléfono: 963 386 806

finkasng@finkasng.com

www.finkasng.com

Confía en un equipo altamente cualificado

