



# Dossier Informativo

Calle soledad domenech número 5 de 46020 Valencia (Valencia)



Amplio y reformado ¿Algo más?

 4 habs.  2 bañ.  99.00m<sup>2</sup>

**800 €/mes**

## Índice

- Fotos
- Características
- Extras
- Certificado energético
- Plano de la vivienda
- Valoración y apuntes
- Contacto y asesoramiento

Ver la ficha online



# Fotos

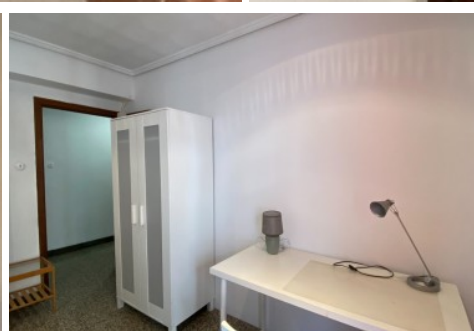

# Características

Estupendo piso para estudiantes en pleno Benimaclet, cerca de las Universidades, facultades, bien comunicado con el centro de Valencia y con la playa.

Dispone de 4 habitaciones completamente amuebladas con armario y mesa escritorio para que puedas estudiar cuando lo necesites. Tanto la cocina con los dos baños, así como la carpintería tanto interior como exterior, han sido renovadas recientemente.

Se ubica en la tercera planta de un edificio que no dispone de ascensor, en la calle Soledad Domenech. Es exterior a la calle y dispone de un amplio balcón. La zona de la cocina y del salón dan a un amplio patio de manzanas que da mucha luz y tranquilidad.

Es una auténtica maravilla. Ven a visitarlo cuanto antes!

-----  
El precio ofertado incluye los gastos de la comunidad de propietarios y el Impuesto de Bienes Inmuebles.

No incluye los honorarios de la agencia inmobiliaria que serán equivalentes a 1 mensualidad de renta, (I.V.A. no incluido).

Las medidas aquí expuestas han sido obtenidas del Catastro.

El anuncio no es vinculante, puede contener errores.

Esta agencia ha sido contratada para gestionar el arrendamiento de este inmueble de forma exclusiva, garantizando un servicio de calidad, sin interferencias de terceros. Por este motivo, se ruega no molestar a los propietarios, a los ocupantes del inmueble o a los vecinos.

Muchas gracias por tu comprensión.

## » Tipo de Propiedad

Piso

## » Habitaciones

4

## » Baños

2

## » Planta

3

## » Superficie construida

99.00m<sup>2</sup>

## » Orientación

Norte

## » Estado

Buen estado

## » Carpintería Interior

Lacado Blanco

## » Carpintería Exterior

Aluminio/Climalit

## » Antigüedad

1964

## » Vistas

A la calle

## » Tipo exterior

Exterior

## » Agua caliente

Gas natural

## » Tipo cocina

Independiente

## » Cocina

Equipada

## » Instalación Eléctrica

380w

# Extras

---



Balcón



Galería



Muebles



Tv

# Certificado Energético

| Calificación energética<br>Aportado | Consumo<br>kW h/m <sup>2</sup> Año | Emisiones<br>Kg CO <sub>2</sub> /m <sup>2</sup> Año |
|-------------------------------------|------------------------------------|---|
| <b>A</b> Más eficiente              |                                    |   |
| <b>B</b>                            |                                    |   |
| <b>C</b>                            |                                    |   |
| <b>D</b>                            |                                    |   |
| <b>E</b>                            | 169                                | 32  |
| <b>F</b>                            |                                    |   |
| <b>G</b> Menos eficiente            |                                    |   |

## Plano de la vivienda

No disponible

# Valoración y apuntes

|                        |   |                                      |                                     |  |                                   |
|------------------------|---|--------------------------------------|-------------------------------------|--|-----------------------------------|
| Espacio                | <input type="checkbox"/> <input type="checkbox"/> |                                      |                                     |  |                                   |
| Estado de conservación | <input type="checkbox"/> <input type="checkbox"/> |                                      |                                     |  |                                   |
| Estado de la cocina    | <input type="checkbox"/> <input type="checkbox"/> |                                      |                                     |  |                                   |
| Estado de los baños    | <input type="checkbox"/> <input type="checkbox"/> |                                      |                                     |  |                                   |
| Zonas exteriores       |   | <input type="checkbox"/> Balcón      | <input type="checkbox"/> Terraza    | <input type="checkbox"/> Patio Interior    |                                   |
| Orientación            | <input type="checkbox"/> <input type="checkbox"/> | <input type="checkbox"/> Norte       | <input type="checkbox"/> Sur        | <input type="checkbox"/> Este              | <input type="checkbox"/> Oeste    |
| Iluminación            | <input type="checkbox"/> <input type="checkbox"/> | <input type="checkbox"/> Interior    | <input type="checkbox"/> Exterior   | <input type="checkbox"/> Todo Exterior     |                                   |
| Climatización          | <input type="checkbox"/> <input type="checkbox"/> | <input type="checkbox"/> Calefacción | <input type="checkbox"/> A/A        | <input type="checkbox"/> Conductos         |                                   |
| Ruido                  | <input type="checkbox"/> <input type="checkbox"/> |                                      |                                     |  |                                   |
| Suelo                  | <input type="checkbox"/> <input type="checkbox"/> | <input type="checkbox"/> Terrazo     | <input type="checkbox"/> Gres       | <input type="checkbox"/> Mármol            | <input type="checkbox"/> Parquet  |
| Ventanas               | <input type="checkbox"/> <input type="checkbox"/> | <input type="checkbox"/> Madera      | <input type="checkbox"/> Hierro     | <input type="checkbox"/> Aluminio          |                                   |
| Puerta de entrada      | <input type="checkbox"/> <input type="checkbox"/> | <input type="checkbox"/> Normal      | <input type="checkbox"/> Blindada   | <input type="checkbox"/> Acorazada         | <input type="checkbox"/> Climalit |
| Puertas de paso        | <input type="checkbox"/> <input type="checkbox"/> | <input type="checkbox"/> Sapeli      | <input type="checkbox"/> Roble/Haya | <input type="checkbox"/> Lacadas           |                                   |
| Dormitorio Matrimonio  | <input type="checkbox"/> <input type="checkbox"/> | <input type="checkbox"/> Armario     |                                     |  |                                   |
| Dormitorio 2           | <input type="checkbox"/> <input type="checkbox"/> | <input type="checkbox"/> Armario     |                                     |  |                                   |
| Dormitorio 3           | <input type="checkbox"/> <input type="checkbox"/> | <input type="checkbox"/> Armario     |                                     |  |                                   |
| Dormitorio 4           | <input type="checkbox"/> <input type="checkbox"/> | <input type="checkbox"/> Armario     |                                     |  |                                   |
| ¿Está amueblado?       |   | <input type="checkbox"/> Vacío       | <input type="checkbox"/> Muebles    | <input type="checkbox"/> Electrodomésticos |                                   |
| Alta de suministros    |   | <input type="checkbox"/> Luz         | <input type="checkbox"/> Agua       | <input type="checkbox"/> Gas               |                                   |

Cosas a tener en cuenta:

# Contacto y Asesoramiento

## OFICINA BENIMACLET

C/ Dr. Vicente Zaragoza 69

46020 - Valencia

Teléfono: 963 386 806

finkasng@finkasng.com

[www.finkasng.com](http://www.finkasng.com)

Confía en un equipo altamente cualificado

