



Dossier Informativo

Calle Cuenca Tramoyeres número 2 de 46020 Valencia (Valencia)



Un bombón con vistas

🏠 3 habs. 🚿 1 bañ. 📏 60.00m²

950 €/mes

Índice

- Fotos
- Características
- Extras
- Certificado energético
- Plano de la vivienda
- Valoración y apuntes
- Contacto y asesoramiento

Ver la ficha online



Fotos

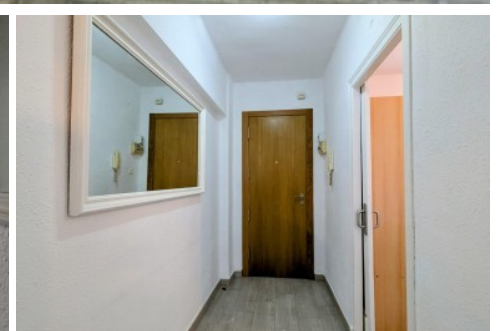
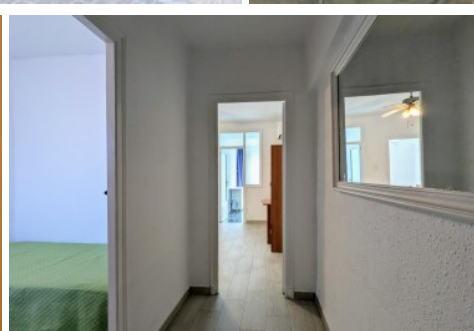
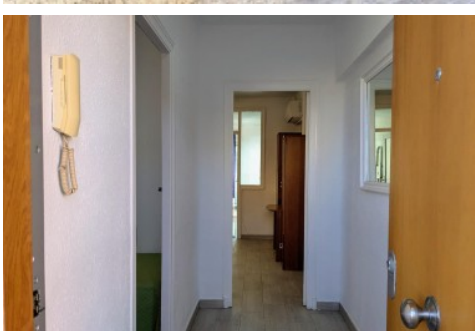

Características

****NO ESTUDIANTES****

****Vivienda para 2 personas máximo****

****LOS PROPIETARIOS NO ESTÁN INETRESADOS EN QUE SE CONVIVA CON MASCOTAS****

Si quieres disfrutar de una vivienda completamente reformada en una de las zonas donde la gente quiere vivir, esta es tu ocasión.

Dispone de 2 habitaciones completamente amuebladas y otra que podrás usar como despacho, un salón comedor, baño con bañera y la cocina con zona de lavadero. Se ubica en la 8ª planta de un edificio con conserje, a un paso del metro y el tranvía, muy bien comunicado y rodeado de todos los servicios que puedas necesitar.

Es ideal para dos personas dado su tamaño. Ven a visitarlo cuanto antes, te enamorará.

Agencia Registrada con el Nº 112 en el Registro Obligatorio de Agentes Inmobiliarios de la Comunitat Valenciana, según el DECRETO 98/2022, de 29 de julio, del Consell, por el que se regula el Registro de Agentes de Intermediación Inmobiliaria de la Comunitat Valenciana.

La documentación del inmueble ha sido revisada y estimamos que reúne todos los requisitos necesarios para su comercialización.

Se requiere pasar filtro de compañía aseguradoras. Solicitará, entre otras cosas; contrato de trabajo e ingresos cercanos a 2,5 veces el precio del alquiler.

El precio ofertado incluye los gastos de la comunidad de propietarios y el Impuesto de Bienes Inmuebles.

Las medidas aquí expuestas han sido obtenidas del Catastro.

El anuncio no es vinculante, puede contener errores.

Esta agencia ha sido contratada para gestionar el arrendamiento de este inmueble de forma exclusiva, garantizando un servicio de calidad, sin interferencias de terceros. Por este motivo, se ruega no molestar a los propietarios, a los ocupantes del inmueble o a los vecinos.

Muchas gracias por tu comprensión.

» Tipo de Propiedad

Piso

» Habitaciones

3

» Baños

1

» Planta

8

» Superficie construida

60.00m²

» Orientación

Sur

» Estado

Reformado

» Carpintería Interior

Lacado Blanco

» Carpintería Exterior

Aluminio/Climalit

» Antigüedad

1965

» Vistas

A la calle

» Tipo exterior

Mixto

» Agua caliente

Gas ciudad

» Tipo cocina

Independiente

» Cocina

Equipada

» Instalación Eléctrica

380w

Extras



Agua



Aire
acondicionado



Ascensor



Despensa



Galería



Gas ciudad



Luz



Muebles



Puerta blindada

Certificado Energético

Calificación energética Aportado	Consumo kW h/m ² Año	Emisiones Kg CO ₂ /m ² Año
A Más eficiente		
B		
C		
D		
E	157	33
F		
G Menos eficiente		

Plano de la vivienda

No disponible

Valoración y apuntes

Espacio	<input type="checkbox"/> <input type="checkbox"/>				
Estado de conservación	<input type="checkbox"/> <input type="checkbox"/>				
Estado de la cocina	<input type="checkbox"/> <input type="checkbox"/>				
Estado de los baños	<input type="checkbox"/> <input type="checkbox"/>				
Zonas exteriores		<input type="checkbox"/> Balcón	<input type="checkbox"/> Terraza	<input type="checkbox"/> Patio Interior	
Orientación	<input type="checkbox"/> <input type="checkbox"/>	<input type="checkbox"/> Norte	<input type="checkbox"/> Sur	<input type="checkbox"/> Este	<input type="checkbox"/> Oeste
Iluminación	<input type="checkbox"/> <input type="checkbox"/>	<input type="checkbox"/> Interior	<input type="checkbox"/> Exterior	<input type="checkbox"/> Todo Exterior	
Climatización	<input type="checkbox"/> <input type="checkbox"/>	<input type="checkbox"/> Calefacción	<input type="checkbox"/> A/A	<input type="checkbox"/> Conductos	
Ruido	<input type="checkbox"/> <input type="checkbox"/>				
Suelo	<input type="checkbox"/> <input type="checkbox"/>	<input type="checkbox"/> Terrazo	<input type="checkbox"/> Gres	<input type="checkbox"/> Mármol	<input type="checkbox"/> Parquet
Ventanas	<input type="checkbox"/> <input type="checkbox"/>	<input type="checkbox"/> Madera	<input type="checkbox"/> Hierro	<input type="checkbox"/> Aluminio	
Puerta de entrada	<input type="checkbox"/> <input type="checkbox"/>	<input type="checkbox"/> Normal	<input type="checkbox"/> Blindada	<input type="checkbox"/> Acorazada	<input type="checkbox"/> Climalit
Puertas de paso	<input type="checkbox"/> <input type="checkbox"/>	<input type="checkbox"/> Sapeli	<input type="checkbox"/> Roble/Haya	<input type="checkbox"/> Lacadas	
Dormitorio Matrimonio	<input type="checkbox"/> <input type="checkbox"/>	<input type="checkbox"/> Armario			
Dormitorio 2	<input type="checkbox"/> <input type="checkbox"/>	<input type="checkbox"/> Armario			
Dormitorio 3	<input type="checkbox"/> <input type="checkbox"/>	<input type="checkbox"/> Armario			
Dormitorio 4	<input type="checkbox"/> <input type="checkbox"/>	<input type="checkbox"/> Armario			
¿Está amueblado?		<input type="checkbox"/> Vacío	<input type="checkbox"/> Muebles	<input type="checkbox"/> Electrodomésticos	
Alta de suministros		<input type="checkbox"/> Luz	<input type="checkbox"/> Agua	<input type="checkbox"/> Gas	

Cosas a tener en cuenta:

Contacto y Asesoramiento

OFICINA BENIMACLET

C/ Dr. Vicente Zaragoza 69

46020 - Valencia

Teléfono: 963 386 806

finkasng@finkasng.com

www.finkasng.com

Confía en un equipo altamente cualificado

