



# Dossier Informativo

Calle DOLORES MARQUES número 13 de 46020 Valencia (Valencia)



Coqueto no, lo siguiente

 3 habs.  1 bañ.  81.00m<sup>2</sup>

**700 €/mes**

## Índice

- Fotos
- Características
- Extras
- Certificado energético
- Plano de la vivienda
- Valoración y apuntes
- Contacto y asesoramiento

Ver la ficha online



# Fotos

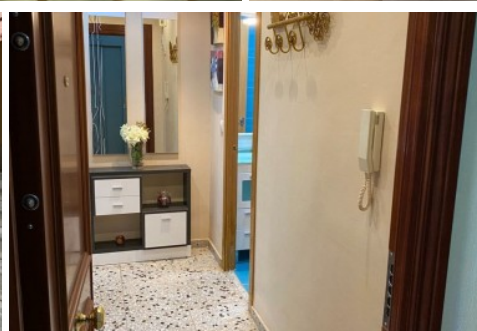
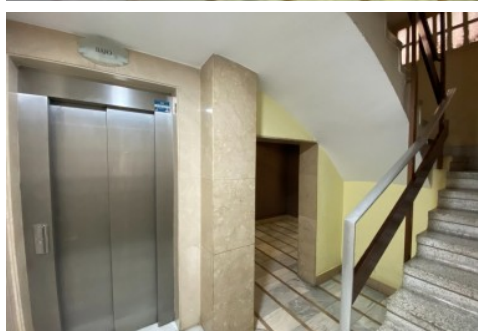
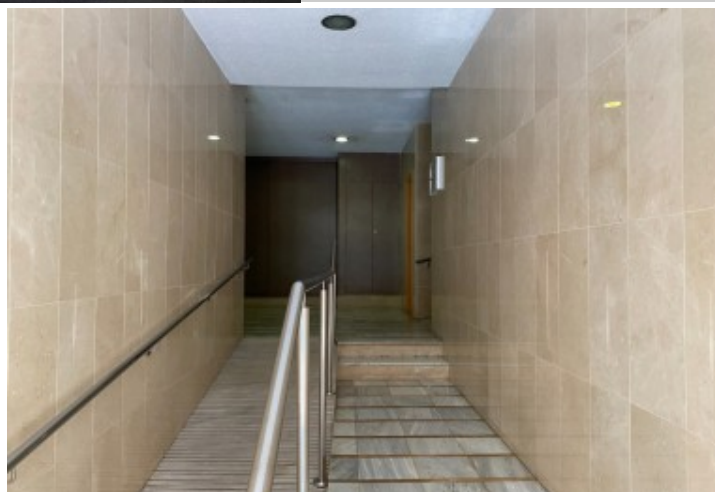

# Características

\*\*\*VIVIENDA NO APTA PARA ESTUDIANTES\*\*\*

Si estás buscando tu nidito de amor, tu espacio personal o simplemente una vivienda donde ir a vivir con un amigo, presta atención a esta ocasión.

Esta vivienda está situada en la calle Dolores Marqués, rodeada de todo tipo de servicios y transportes. El edificio dispone de ascensor y se ubica en la tercera planta.

Dispone de tres dormitorios totalmente vestidos y un cuarto de baño reformado recientemente. Cuenta con una distribución muy moderna, quedando el salón comedor en el centro de la casa, repartiendo desde ahí dos de los dormitorios, la cocina y el balcón exterior.

La cocina es muy espaciosa y completa. Antiguamente contaba con una zona de lavadero que ahora se ha unido a la cocina. Una auténtica maravilla con lavavajillas incluido.

La casa fue reformada en su totalidad, cambiando puertas, suelos, ventanales, cocina, baño, etc.. y está impecable para entrar a vivir. No lo dudes más y ven a visitarla cuanto antes. Ocasiones así, no aparecen muy a menudo.

Se requerirá pasar el filtro de la compañía de seguros y/o aportar avalistas.

El precio ofertado incluye los gastos de la comunidad de propietarios y el Impuesto de Bienes Inmuebles.

No incluye los honorarios de la agencia inmobiliaria que serán equivalentes a 1 mensualidad de renta, (I.V.A. no incluido).

Las medidas aquí expuestas han sido obtenidas del Catastro.

El anuncio no es vinculante, puede contener errores.

Esta agencia ha sido contratada para gestionar el arrendamiento de este inmueble de forma exclusiva, garantizando un servicio de calidad, sin interferencias de terceros. Por este motivo, se ruega no molestar a los propietarios, a los ocupantes del inmueble o a los vecinos.

Muchas gracias por tu comprensión.

## » Tipo de Propiedad

Piso

## » Habitaciones

3

## » Baños

1

## » Planta

3

## » Superficie construida

81.00m<sup>2</sup>

## » Orientación

Este

## » Estado

Reformado

## » Carpintería Interior

Roble

## » Carpintería Exterior

Aluminio/Climalit

## » Antigüedad

1972

## » Vistas

A la calle

## » Tipo exterior

Exterior

## » Agua caliente

Termo eléctrico

## » Tipo cocina

Independiente

## » Cocina

Equipada

## » Instalación Eléctrica

380w

# Extras

 <b>Agua</b>	 <b>Aire acondicionado</b>	 <b>Armarios empotrados</b>	 <b>Ascensor</b>	 <b>Balcón</b>
 <b>Luminoso</b>	 <b>Luz</b>	 <b>Muebles</b>	 <b>Puerta blindada</b>	 <b>Tv</b>

# Certificado Energético

Calificación energética Aportado	Consumo kW h/m <sup>2</sup> Año	Emisiones Kg CO <sub>2</sub> /m <sup>2</sup> Año
<b>A</b> Más eficiente		
<b>B</b>		
<b>C</b>		
<b>D</b>		
<b>E</b>	87	17
<b>F</b>		
<b>G</b> Menos eficiente		

## Plano de la vivienda

No disponible

# Valoración y apuntes

Espacio	<input type="checkbox"/> <input type="checkbox"/>				
Estado de conservación	<input type="checkbox"/> <input type="checkbox"/>				
Estado de la cocina	<input type="checkbox"/> <input type="checkbox"/>				
Estado de los baños	<input type="checkbox"/> <input type="checkbox"/>				
Zonas exteriores		<input type="checkbox"/> Balcón	<input type="checkbox"/> Terraza	<input type="checkbox"/> Patio Interior	
Orientación	<input type="checkbox"/> <input type="checkbox"/>	<input type="checkbox"/> Norte	<input type="checkbox"/> Sur	<input type="checkbox"/> Este	<input type="checkbox"/> Oeste
Iluminación	<input type="checkbox"/> <input type="checkbox"/>	<input type="checkbox"/> Interior	<input type="checkbox"/> Exterior	<input type="checkbox"/> Todo Exterior	
Climatización	<input type="checkbox"/> <input type="checkbox"/>	<input type="checkbox"/> Calefacción	<input type="checkbox"/> A/A	<input type="checkbox"/> Conductos	
Ruido	<input type="checkbox"/> <input type="checkbox"/>				
Suelo	<input type="checkbox"/> <input type="checkbox"/>	<input type="checkbox"/> Terrazo	<input type="checkbox"/> Gres	<input type="checkbox"/> Mármol	<input type="checkbox"/> Parquet
Ventanas	<input type="checkbox"/> <input type="checkbox"/>	<input type="checkbox"/> Madera	<input type="checkbox"/> Hierro	<input type="checkbox"/> Aluminio	
Puerta de entrada	<input type="checkbox"/> <input type="checkbox"/>	<input type="checkbox"/> Normal	<input type="checkbox"/> Blindada	<input type="checkbox"/> Acorazada	<input type="checkbox"/> Climalit
Puertas de paso	<input type="checkbox"/> <input type="checkbox"/>	<input type="checkbox"/> Sapeli	<input type="checkbox"/> Roble/Haya	<input type="checkbox"/> Lacadas	
Dormitorio Matrimonio	<input type="checkbox"/> <input type="checkbox"/>	<input type="checkbox"/> Armario			
Dormitorio 2	<input type="checkbox"/> <input type="checkbox"/>	<input type="checkbox"/> Armario			
Dormitorio 3	<input type="checkbox"/> <input type="checkbox"/>	<input type="checkbox"/> Armario			
Dormitorio 4	<input type="checkbox"/> <input type="checkbox"/>	<input type="checkbox"/> Armario			
¿Está amueblado?		<input type="checkbox"/> Vacío	<input type="checkbox"/> Muebles	<input type="checkbox"/> Electrodomésticos	
Alta de suministros		<input type="checkbox"/> Luz	<input type="checkbox"/> Agua	<input type="checkbox"/> Gas	

Cosas a tener en cuenta:

# Contacto y Asesoramiento

## OFICINA BENIMACLET

C/ Dr. Vicente Zaragoza 69

46020 - Valencia

Teléfono: 963 386 806

finkasng@finkasng.com

[www.finkasng.com](http://www.finkasng.com)

Confía en un equipo altamente cualificado

