



# Dossier Informativo

Calle dr vicente zaragoza número 75 de 46020 Valencia (Valencia)



Una vivienda para tu familia

 3 habs.  2 bañ.  92.00m<sup>2</sup>

**700 €/mes**

## Índice

- Fotos
- Características
- Extras
- Certificado energético
- Plano de la vivienda
- Valoración y apuntes
- Contacto y asesoramiento

Ver la ficha online



# Fotos

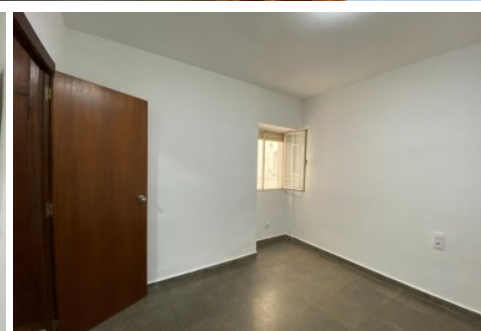
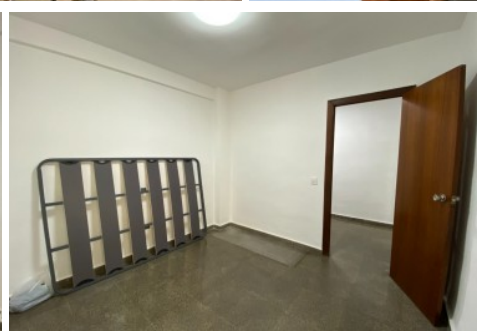
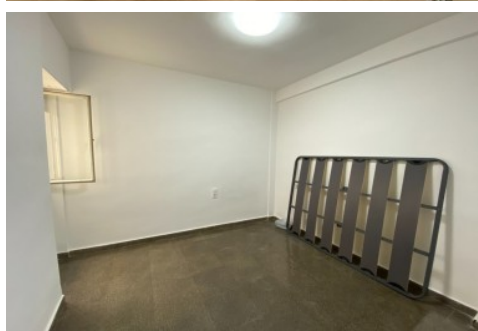
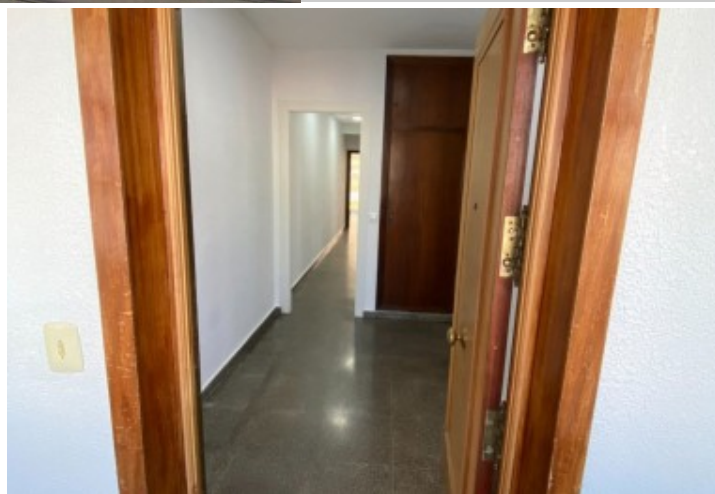

# Características

Si buscas una vivienda en Benimaclet, sin muebles para poder amueblarla y decorarla a tu gusto, ahora tienes la ocasión. Disponible en alquiler una tercera planta en un edificio con ascensor en la calle Dr. Vicente Zaragoza, una de las mejores calles del barrio.

La vivienda cuenta con 3 dormitorios (2 dobles y 1 sencillo), cocina, salón comedor y dos baños. Es exterior a la calle y dispone de un amplio balcón en el salón, ideal para comer y cenar al aire libre.

Tanto la cocina como uno de los dos baños han sido reformados recientemente y se encuentran en perfecto estado, listo para entrar a vivir. La cocina se encuentra equipada con nevera y lavadora.

No lo dudes y ven a visitarla cuanto antes. Viviendas así, hay muy pocas.

El precio ofertado incluye los gastos de la comunidad de propietarios y el Impuesto de Bienes Inmuebles.

No incluye los honorarios de la agencia inmobiliaria que serán equivalentes a 1 mensualidad de renta, (I.V.A. no incluido).

Las medidas aquí expuestas han sido obtenidas del Catastro.

El anuncio no es vinculante, puede contener errores.

Esta agencia ha sido contratada para gestionar el arrendamiento de este inmueble de forma exclusiva, garantizando un servicio de calidad, sin interferencias de terceros. Por este motivo, se ruega no molestar a los propietarios, a los ocupantes del inmueble o a los vecinos.

Muchas gracias por tu comprensión.

## » Tipo de Propiedad

Piso

## » Habitaciones

3

## » Baños

2

## » Planta

3

## » Superficie construida

92.00m<sup>2</sup>

## » Orientación

Sur

## » Estado

Buen estado

## » Carpintería Interior

Madera

## » Carpintería Exterior

Aluminio

## » Antigüedad

1972

## » Vistas

A la calle

## » Tipo exterior

Exterior

## » Tipo cocina

Independiente

## » Cocina

Equipada

## » Instalación Eléctrica

380w

# Extras

---



Agua



Ascensor



Balcón



Luminoso



Luz



Puerta blindada

# Entorno

---



Vistas  
despejadas

# Certificado Energético

Calificación energética Aportado	Consumo kW h/m <sup>2</sup> Año	Emisiones Kg CO <sub>2</sub> /m <sup>2</sup> Año
<b>A</b> Más eficiente		
<b>B</b>		
<b>C</b>		
<b>D</b>		
<b>E</b>		
<b>F</b>		
<b>G</b> Menos eficiente	209	39

## Plano de la vivienda

No disponible

# Valoración y apuntes

Espacio					
Estado de conservación					
Estado de la cocina					
Estado de los baños					
Zonas exteriores		<input type="radio"/> Balcón	<input type="radio"/> Terraza	<input type="radio"/> Patio Interior	
Orientación		<input type="radio"/> Norte	<input type="radio"/> Sur	<input type="radio"/> Este	<input type="radio"/> Oeste
Iluminación		<input type="radio"/> Interior	<input type="radio"/> Exterior	<input type="radio"/> Todo Exterior	
Climatización		<input type="radio"/> Calefacción	<input type="radio"/> A/A	<input type="radio"/> Conductos	
Ruido					
Suelo		<input type="radio"/> Terrazo	<input type="radio"/> Gres	<input type="radio"/> Mármol	<input type="radio"/> Parquet
Ventanas		<input type="radio"/> Madera	<input type="radio"/> Hierro	<input type="radio"/> Aluminio	
Puerta de entrada		<input type="radio"/> Normal	<input type="radio"/> Blindada	<input type="radio"/> Acorazada	<input type="radio"/> Climalit
Puertas de paso		<input type="radio"/> Sapeli	<input type="radio"/> Roble/Haya	<input type="radio"/> Lacadas	
Dormitorio Matrimonio		<input type="radio"/> Armario			
Dormitorio 2		<input type="radio"/> Armario			
Dormitorio 3		<input type="radio"/> Armario			
Dormitorio 4		<input type="radio"/> Armario			
¿Está amueblado?		<input type="radio"/> Vacío	<input type="radio"/> Muebles	<input type="radio"/> Electrodomésticos	
Alta de suministros		<input type="radio"/> Luz	<input type="radio"/> Agua	<input type="radio"/> Gas	

Cosas a tener en cuenta:

# Contacto y Asesoramiento

## OFICINA BENIMACLET

C/ Dr. Vicente Zaragoza 69

46020 - Valencia

Teléfono: 963 386 806

finkasng@finkasng.com

[www.finkasng.com](http://www.finkasng.com)

Confía en un equipo altamente cualificado

