



# Dossier Informativo

Calle AZAGADOR ALBORAYA número 12 de 46020 Valencia (Valencia)



Un hogar para el futuro

 4 habs.  2 bañ.  112.00m<sup>2</sup>

**164.000 €**  
Ha bajado 5.900 €

## Índice

- Fotos
- Características
- Extras
- Certificado energético
- Plano de la vivienda
- Valoración y apuntes
- Contacto y asesoramiento

Ver la ficha online



# Fotos

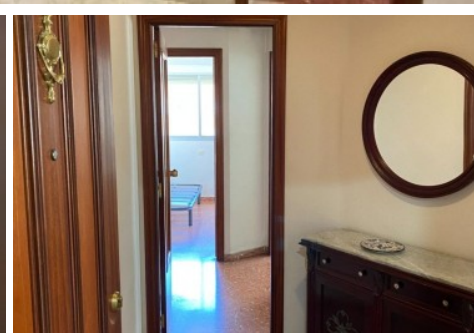
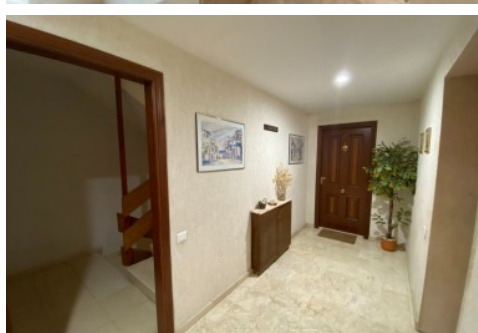
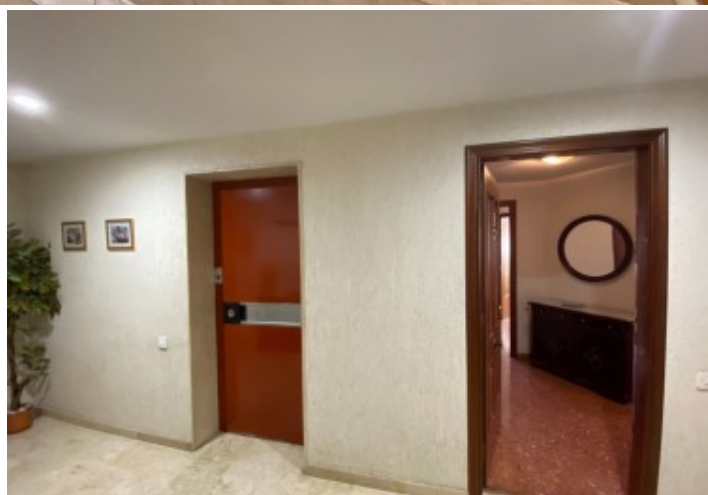
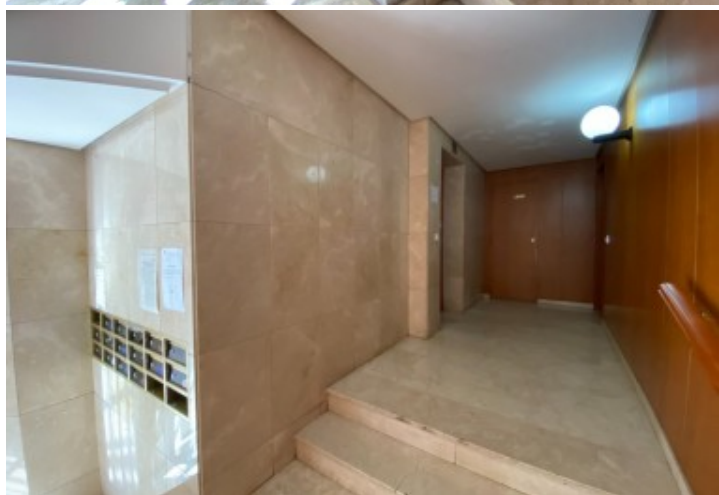

# Características

Cuántas cosas podrás hacer en esta maravillosa vivienda esquinera en Benimaclet.

A la venta una tercera planta con ascensor (que van a bajar a cota cero) que consta de 4 dormitorios y 2 baños. La vivienda es totalmente exterior a la calle haciendo el chaflán de la finca.

Tiene muy buen distribución ya que cuenta con una zona de día a la entrada (salón y cocina) y un distribuidor que dará paso a la zona más interna de la casa, con los dormitorios y los baños. La cocina cuenta con una zona office y una zona de lavadero.

En cuanto a capacidad, dos de los dormitorios son dobles, con muy buen tamaño y los otros son sencillos. Uno de ellos cuenta con su propio balcón exterior.

La vivienda ha estado alquilada los últimos años ya que la zona es ideal para ello. No obstante, dispone de muchas cualidades para que se convierta en tu vivienda familiar.

Ven a verla cuanto antes. Te gustará!

-----  
El precio ofertado no incluye impuestos y gastos de compraventa, ni honorarios de la agencia inmobiliaria.

Las medidas aquí expuestas han sido obtenidas del Catastro.

El anuncio no es vinculante, puede contener errores.

Esta agencia ha sido contratada para gestionar la venta de la vivienda de forma exclusiva, garantizando un servicio de calidad, sin interferencias de terceros. Por este motivo, se ruega no molestar a los propietarios, a los ocupantes del inmueble o a los vecinos.

Muchas gracias por tu comprensión.

No obstante, si eres agente inmobiliario y quieres visitar la vivienda con un cliente, no dudes en contactar. Estaremos encantados de atenderte. Juntos, sumamos.

## » Tipo de Propiedad

Piso

## » Habitaciones

4

## » Baños

2

## » Planta

3

## » Superficie construida

112.00m<sup>2</sup>

## » Orientación

Suroeste

## » Estado

Buen estado

## » Carpintería Interior

Sapeli

## » Carpintería Exterior

Aluminio

## » Antigüedad

1987

## » IBI

348.00€

## » Gastos de comunidad

60€ 1

## » Vistas

A la calle

## » Tipo exterior

Todo exterior

## » Tipo cocina

Independiente









## » Cocina

Equipada

## » Instalación Eléctrica

380w

# Extras

 <b>Agua</b>	 <b>Armarios empotrados</b>	 <b>Ascensor</b>	 <b>Balcón</b>	 <b>Esquina</b>
 <b>Galería</b>	 <b>Luminoso</b>	 <b>Luz</b>	 <b>Puerta blindada</b>	

# Certificado Energético

Calificación energética Aportado	Consumo kW h/m <sup>2</sup> Año	Emisiones Kg CO <sub>2</sub> /m <sup>2</sup> Año
<b>A</b> Más eficiente		
<b>B</b>		
<b>C</b>		
<b>D</b>		
<b>E</b>	82	21
<b>F</b>		
<b>G</b> Menos eficiente		

## Plano de la vivienda

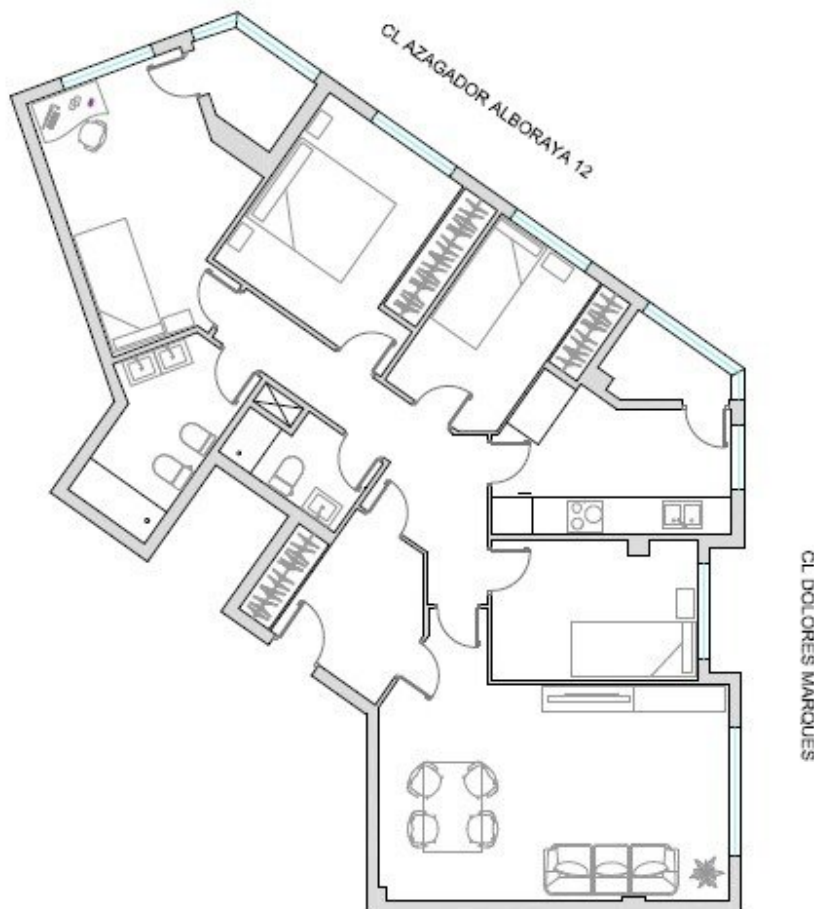

# Valoración y apuntes

Espacio	<input type="checkbox"/> <input type="checkbox"/>				
Estado de conservación	<input type="checkbox"/> <input type="checkbox"/>				
Estado de la cocina	<input type="checkbox"/> <input type="checkbox"/>				
Estado de los baños	<input type="checkbox"/> <input type="checkbox"/>				
Zonas exteriores		<input type="checkbox"/> Balcón	<input type="checkbox"/> Terraza	<input type="checkbox"/> Patio Interior	
Orientación	<input type="checkbox"/> <input type="checkbox"/>	<input type="checkbox"/> Norte	<input type="checkbox"/> Sur	<input type="checkbox"/> Este	<input type="checkbox"/> Oeste
Iluminación	<input type="checkbox"/> <input type="checkbox"/>	<input type="checkbox"/> Interior	<input type="checkbox"/> Exterior	<input type="checkbox"/> Todo Exterior	
Climatización	<input type="checkbox"/> <input type="checkbox"/>	<input type="checkbox"/> Calefacción	<input type="checkbox"/> A/A	<input type="checkbox"/> Conductos	
Ruido	<input type="checkbox"/> <input type="checkbox"/>				
Suelo	<input type="checkbox"/> <input type="checkbox"/>	<input type="checkbox"/> Terrazo	<input type="checkbox"/> Gres	<input type="checkbox"/> Mármol	<input type="checkbox"/> Parquet
Ventanas	<input type="checkbox"/> <input type="checkbox"/>	<input type="checkbox"/> Madera	<input type="checkbox"/> Hierro	<input type="checkbox"/> Aluminio	
Puerta de entrada	<input type="checkbox"/> <input type="checkbox"/>	<input type="checkbox"/> Normal	<input type="checkbox"/> Blindada	<input type="checkbox"/> Acorazada	<input type="checkbox"/> Climalit
Puertas de paso	<input type="checkbox"/> <input type="checkbox"/>	<input type="checkbox"/> Sapeli	<input type="checkbox"/> Roble/Haya	<input type="checkbox"/> Lacadas	
Dormitorio Matrimonio	<input type="checkbox"/> <input type="checkbox"/>	<input type="checkbox"/> Armario			
Dormitorio 2	<input type="checkbox"/> <input type="checkbox"/>	<input type="checkbox"/> Armario			
Dormitorio 3	<input type="checkbox"/> <input type="checkbox"/>	<input type="checkbox"/> Armario			
Dormitorio 4	<input type="checkbox"/> <input type="checkbox"/>	<input type="checkbox"/> Armario			
¿Está amueblado?		<input type="checkbox"/> Vacío	<input type="checkbox"/> Muebles	<input type="checkbox"/> Electrodomésticos	
Alta de suministros		<input type="checkbox"/> Luz	<input type="checkbox"/> Agua	<input type="checkbox"/> Gas	

Cosas a tener en cuenta:

# Contacto y Asesoramiento

## OFICINA BENIMACLET

C/ Dr. Vicente Zaragoza 69

46020 - Valencia

Teléfono: 963 386 806

finkasng@finkasng.com

[www.finkasng.com](http://www.finkasng.com)

Confía en un equipo altamente cualificado

