



Dossier Informativo

Calle JOSE MARIA GIMENEZ FAYOS número 6 de 46025 Valencia (Valencia)



Calidad de vida, al mejor precio

 3 habs.  2 bañ.  138.00m²

690 €/mes

Índice

- Fotos
- Características
- Extras
- Certificado energético
- Plano de la vivienda
- Valoración y apuntes
- Contacto y asesoramiento

Ver la ficha online



Fotos

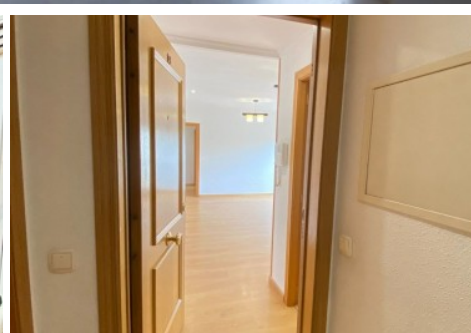
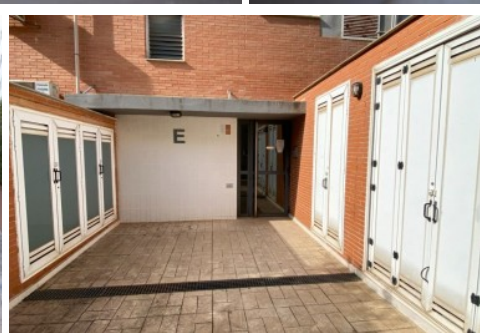

Características

Si tienes claro que lo que buscas es una vivienda que ofrezca calidad de vida para los tuyos, esta es tu ocasión.

Ahora tienes disponible en alquiler en la plaza José María Giménez Fayos una vivienda en un residencial privado que cuenta con zonas verdes, infantiles y piscina, ubicada dentro de una plaza muy tranquila y semi-peatonal.

La vivienda dispone de 3 dormitorios con armarios empotrados y 2 baños completos, uno de ellos en suite. La cocina dispone de zona de lavadero y el salón comedor cuenta con un amplio balcón exterior. Tiene una distribución muy cómoda y modera, dejando dos zonas claramente diferenciadas. Por un lado tenemos el salón y la cocina (zona de día) y por otra tenemos un distribuidor que da paso a los dormitorios y a los baños (zona de noche). Todo ello sin perder nada de espacio.

Tiene luz en todas las estancias y una ventilación cruzada que regula muy bien la temperatura. Se encuentra vacía, sin muebles ni electrodomésticos.

Además dispone de una maravillosa plaza de garaje y un gran trastero en el mismo edificio con muy buen acceso y cercano al ascensor.

Desde luego, todo una maravilla. ¿A qué estás esperando? Ven a visitarla ya mismo.

El precio ofertado incluye los gastos de la comunidad de propietarios, el Impuesto de Bienes Inmuebles y el seguro de la propiedad.

El precio se desglosará de la siguiente manera: 500 euros el piso, garaje y trastero. El resto corresponde a los gastos de la comunidad, IBI, seguro de la vivienda y mobiliario.

No incluye los honorarios de la agencia inmobiliaria que serán equivalentes a 1 mensualidad de renta, (I.V.A. no incluido).

Las medidas aquí expuestas han sido obtenidas del Catastro.

El anuncio no es vinculante, puede contener errores.

Esta agencia ha sido contratada para gestionar el arrendamiento de este inmueble de forma exclusiva, garantizando un servicio de calidad, sin interferencias de terceros. Por este motivo, se ruega no molestar a los propietarios, a los ocupantes del inmueble o a los vecinos.

Muchas gracias por tu comprensión.

» Tipo de Propiedad

Piso

» Habitaciones

3

» Baños

2

» Planta

6

» Superficie construida

138.00m2

» Orientación

Oeste

» Estado

Seminuevo

» Carpintería Interior

Roble

» Carpintería Exterior

Aluminio/Climalit

» Antigüedad

2005

» Parking

115

» Vistas

Despejadas

» Tipo exterior

Exterior

» Tipo cocina

Independiente

» Cocina

Solo muebles

» Instalación Eléctrica

Reformada

Extras

 Agua	 Aire acondicionado	 Armarios empotrados	 Ascensor	 Balcón
 Galería	 Garaje	 Luminoso	 Luz	 Parking
 Piscina comunitaria	 Puerta blindada			

Entorno

 Vistas despejadas

Certificado Energético

Calificación energética Aportado	Consumo kW h/m ² Año	Emisiones Kg CO ₂ /m ² Año
A Más eficiente		
B		
C		
D		
E		
F	186	36
G Menos eficiente		

Plano de la vivienda

No disponible

Valoración y apuntes

Espacio					
Estado de conservación					
Estado de la cocina					
Estado de los baños					
Zonas exteriores		<input type="radio"/> Balcón	<input type="radio"/> Terraza	<input type="radio"/> Patio Interior	
Orientación		<input type="radio"/> Norte	<input type="radio"/> Sur	<input type="radio"/> Este	<input type="radio"/> Oeste
Iluminación		<input type="radio"/> Interior	<input type="radio"/> Exterior	<input type="radio"/> Todo Exterior	
Climatización		<input type="radio"/> Calefacción	<input type="radio"/> A/A	<input type="radio"/> Conductos	
Ruido					
Suelo		<input type="radio"/> Terrazo	<input type="radio"/> Gres	<input type="radio"/> Mármol	<input type="radio"/> Parquet
Ventanas		<input type="radio"/> Madera	<input type="radio"/> Hierro	<input type="radio"/> Aluminio	
Puerta de entrada		<input type="radio"/> Normal	<input type="radio"/> Blindada	<input type="radio"/> Acorazada	<input type="radio"/> Climalit
Puertas de paso		<input type="radio"/> Sapeli	<input type="radio"/> Roble/Haya	<input type="radio"/> Lacadas	
Dormitorio Matrimonio		<input type="radio"/> Armario			
Dormitorio 2		<input type="radio"/> Armario			
Dormitorio 3		<input type="radio"/> Armario			
Dormitorio 4		<input type="radio"/> Armario			
¿Está amueblado?		<input type="radio"/> Vacío	<input type="radio"/> Muebles	<input type="radio"/> Electrodomésticos	
Alta de suministros		<input type="radio"/> Luz	<input type="radio"/> Agua	<input type="radio"/> Gas	

Cosas a tener en cuenta:

Contacto y Asesoramiento

OFICINA BENIMACLET

C/ Dr. Vicente Zaragoza 69

46020 - Valencia

Teléfono: 963 386 806

finkasng@finkasng.com

www.finkasng.com

Confía en un equipo altamente cualificado

