



# Dossier Informativo

Calle MASQUEFA número 39 de 46020 Valencia (Valencia)



Un piso como los que ya no hay...

 3 habs.  2 bañ.  105.00m<sup>2</sup>

**140.000 €**  
Ha bajado 6.600 €

## Índice

- Fotos
- Características
- Extras
- Certificado energético
- Plano de la vivienda
- Valoración y apuntes
- Contacto y asesoramiento

Ver la ficha online



# Fotos

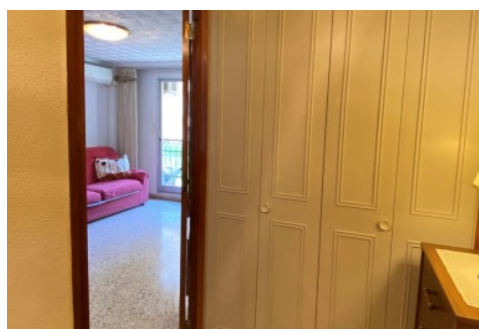
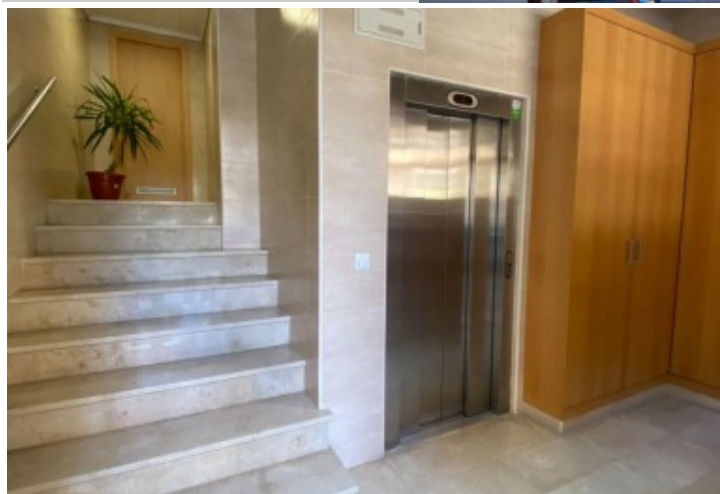

# Características

Si tienes claro que tu zona ideal para vivir en Benimaclet, es Camí de vera, por sus servicios, comercios, transportes... presta atención a esta ocasión.

Disponible en venta una vivienda en la calle Masquefa, muy cerca del Patronato y a las puertas del Mercadona. Se trata de una segunda planta con ascensor en un edificio que ha sido remodelado recientemente, cambiando la zona del zaguán y poniendo el ascensor a cota cero.

La vivienda cuenta con 3 dormitorios, un baño y un aseo, distribuidos en 98 metros construidos. Antes disponía de un cuarto dormitorio que ahora forma parte del salón comedor. Si quieres hacer una vivienda con 4 dormitorios y 2 baños no te costará mucho trabajo.

Es exterior a la calle y dispone de un agradable balcón. Al igual que la cocina que cuenta con una zona de lavadero. Se encuentra en buen estado de conservación, su estado es de origen salvo alguna reforma en el baño. Actualmente se encuentran viviendo en él.

Es muy buena opción si quieres hacer de ella tu vivienda definitiva o si estás buscando una buena inversión para rentabilizar tus ahorros.

No lo dudes y ven a visitarla cuanto antes. Te gustará!

-----  
El precio ofertado no incluye impuestos y gastos de compraventa, ni honorarios de la agencia inmobiliaria.

Las medidas aquí expuestas han sido obtenidas del Catastro.

El anuncio no es vinculante, puede contener errores.

Esta agencia ha sido contratada para gestionar la venta de la vivienda de forma exclusiva, garantizando un servicio de calidad, sin interferencias de terceros. Por este motivo, se ruega no molestar a los propietarios, a los ocupantes del inmueble o a los vecinos.

Muchas gracias por tu comprensión.

No obstante, si eres agente inmobiliario y quieres visitar la vivienda con un cliente, no dudes en contactar. Estaremos encantados de atenderte. Juntos, sumamos.

## » Tipo de Propiedad

Piso

## » Habitaciones

3

## » Baños

2

## » Planta

2

## » Superficie construida

105.00m<sup>2</sup>

## » Orientación

Este

## » Estado

De origen

## » Carpintería Interior

Sapeli

## » Carpintería Exterior

Aluminio

## » Antigüedad

1974

## » IBI

284.12€

## » Gastos de comunidad

150€ 3

## » Nº de Plantas

7

## » Vistas

A la calle

## » Tipo exterior

Exterior

## » Tipo calefacción

Split en pared

## » Agua caliente

Calentador butano

## » Tipo cocina

Independiente

» **Cocina**  
Solo muebles

» **Instalación Eléctrica**  
Reformada

# Extras

---



Agua



Ascensor



Balcón



Calefacción



Despensa



Galería



Luz

# Certificado Energético

Calificación energética Aportado	Consumo kW h/m <sup>2</sup> Año	Emisiones Kg CO <sub>2</sub> /m <sup>2</sup> Año
<b>A</b> Más eficiente		
<b>B</b>		
<b>C</b>		
<b>D</b>		
<b>E</b>	148	29
<b>F</b>		
<b>G</b> Menos eficiente		

## Plano de la vivienda

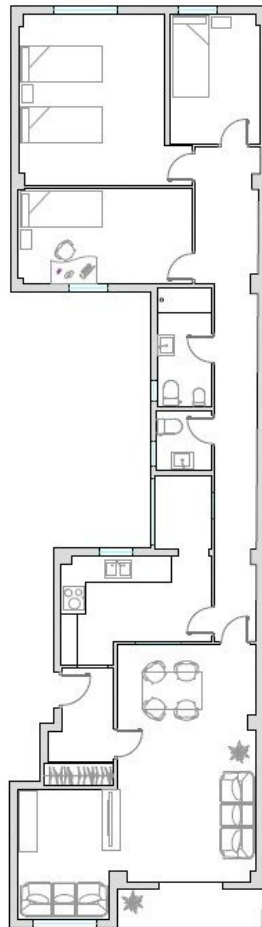

CL MASQUEFA 39

# Valoración y apuntes

Espacio	<input type="checkbox"/> <input type="checkbox"/>				
Estado de conservación	<input type="checkbox"/> <input type="checkbox"/>				
Estado de la cocina	<input type="checkbox"/> <input type="checkbox"/>				
Estado de los baños	<input type="checkbox"/> <input type="checkbox"/>				
Zonas exteriores		<input type="checkbox"/> Balcón	<input type="checkbox"/> Terraza	<input type="checkbox"/> Patio Interior	
Orientación	<input type="checkbox"/> <input type="checkbox"/>	<input type="checkbox"/> Norte	<input type="checkbox"/> Sur	<input type="checkbox"/> Este	<input type="checkbox"/> Oeste
Iluminación	<input type="checkbox"/> <input type="checkbox"/>	<input type="checkbox"/> Interior	<input type="checkbox"/> Exterior	<input type="checkbox"/> Todo Exterior	
Climatización	<input type="checkbox"/> <input type="checkbox"/>	<input type="checkbox"/> Calefacción	<input type="checkbox"/> A/A	<input type="checkbox"/> Conductos	
Ruido	<input type="checkbox"/> <input type="checkbox"/>				
Suelo	<input type="checkbox"/> <input type="checkbox"/>	<input type="checkbox"/> Terrazo	<input type="checkbox"/> Gres	<input type="checkbox"/> Mármol	<input type="checkbox"/> Parquet
Ventanas	<input type="checkbox"/> <input type="checkbox"/>	<input type="checkbox"/> Madera	<input type="checkbox"/> Hierro	<input type="checkbox"/> Aluminio	
Puerta de entrada	<input type="checkbox"/> <input type="checkbox"/>	<input type="checkbox"/> Normal	<input type="checkbox"/> Blindada	<input type="checkbox"/> Acorazada	<input type="checkbox"/> Climalit
Puertas de paso	<input type="checkbox"/> <input type="checkbox"/>	<input type="checkbox"/> Sapeli	<input type="checkbox"/> Roble/Haya	<input type="checkbox"/> Lacadas	
Dormitorio Matrimonio	<input type="checkbox"/> <input type="checkbox"/>	<input type="checkbox"/> Armario			
Dormitorio 2	<input type="checkbox"/> <input type="checkbox"/>	<input type="checkbox"/> Armario			
Dormitorio 3	<input type="checkbox"/> <input type="checkbox"/>	<input type="checkbox"/> Armario			
Dormitorio 4	<input type="checkbox"/> <input type="checkbox"/>	<input type="checkbox"/> Armario			
¿Está amueblado?		<input type="checkbox"/> Vacío	<input type="checkbox"/> Muebles	<input type="checkbox"/> Electrodomésticos	
Alta de suministros		<input type="checkbox"/> Luz	<input type="checkbox"/> Agua	<input type="checkbox"/> Gas	

Cosas a tener en cuenta:



# Contacto y Asesoramiento

## OFICINA BENIMACLET

C/ Dr. Vicente Zaragoza 69

46020 - Valencia

Teléfono: 963 386 806

finkasng@finkasng.com

[www.finkasng.com](http://www.finkasng.com)

Confía en un equipo altamente cualificado

