



# Dossier Informativo

Calle MALVARROSA número 108 de 46011 Valencia (Valencia)



Vivir a un paso de la playa

 2 habs.  1 bañ.  71.00m<sup>2</sup>

**850 €/mes**

## Índice

- Fotos
- Características
- Extras
- Certificado energético
- Plano de la vivienda
- Valoración y apuntes
- Contacto y asesoramiento

Ver la ficha online



# Fotos

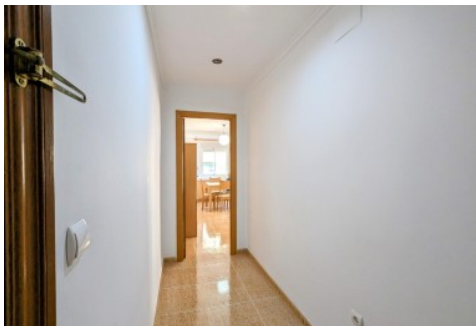
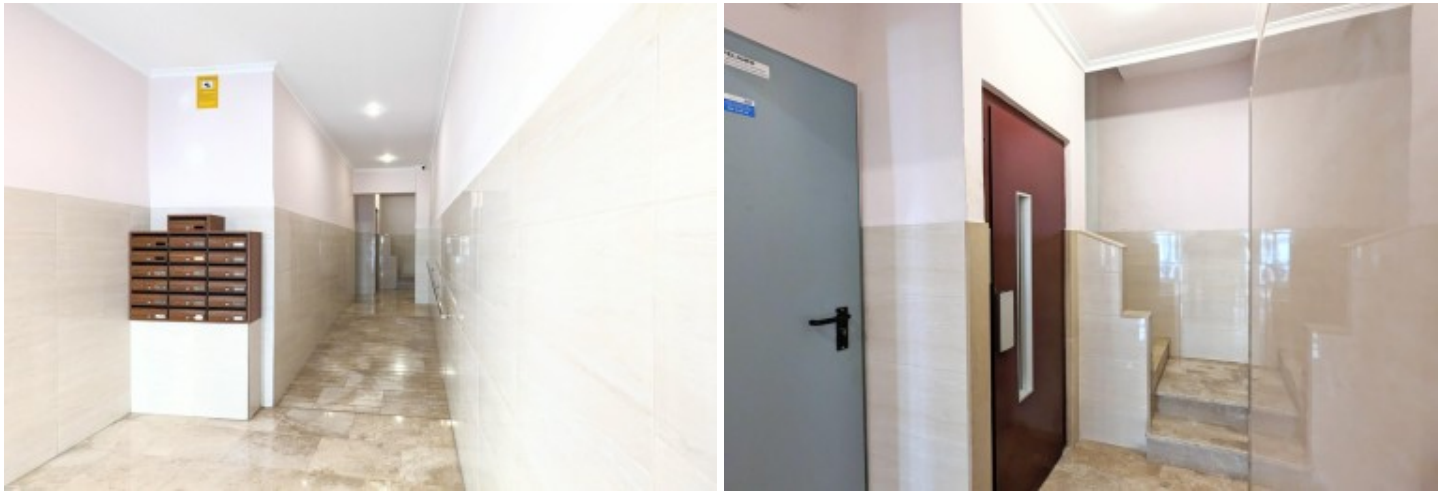

# Características

\*\*Se requiere pasar filtro de compañía aseguradora\*\*

\*\*El propietario no está interesado en que se conviva con mascotas\*\*

\*\*El piso se alquila vacío, sin muebles. Los que aparecen en las fotografías se dejan a modo de cortesía\*\*

Si siempre has querido vivir a un paso de la playa y en una zona llena de servicios y comercios, aquí tienes la oportunidad.

Se trata de una vivienda en la avenida Malvarrosa, en un edificio con ascensor. Se ubica en la tercera planta y es exterior a la avenida con un amplio balcón.

La vivienda se encuentra totalmente reformada y equipada, lista para entrar. Los muebles que ves en las fotografías se dejan a modo de cortesía, por lo que los puedes retirar si quieres amueblarla y decorarla a tu gusto.

Dispone de dos amplios dormitorios, un gran salón comedor exterior con balcón, un bonito baño con luz y ventilación natural y una cocina amplia y totalmente funcional.

Su distribución es ideal, ya que desde su distribuidor, se accede a todas las dependencias.

No lo dudes y ven a visitarla cuanto antes.

-----  
El piso no dispone de aire acondicionado en el dormitorio, aunque aparezca en las fotografías.

Agencia Registrada con el N° 112 en el Registro Obligatorio de Agentes Inmobiliarios de la Comunitat Valenciana, según el DECRETO 98/2022, de 29 de julio, del Consell, por el que se regula el Registro de Agentes de Intermediación Inmobiliaria de la Comunitat Valenciana.

La documentación del inmueble ha sido revisada y estimamos que reúne todos los requisitos necesarios para su comercialización.

Se requiera pasar filtro de compañía aseguradora. Solicitará, entre otras cosas; contrato de trabajo e ingresos cercanos a 2,5 veces el precio del alquiler.

El precio ofertado incluye los gastos de la comunidad de propietarios y el Impuesto de Bienes Inmuebles.

Las medidas aquí expuestas han sido obtenidas del Catastro.

El anuncio no es vinculante, puede contener errores.

Esta agencia ha sido contratada para gestionar el arrendamiento de este inmueble de forma exclusiva, garantizando un servicio de calidad, sin interferencias de terceros. Por este motivo, se ruega no molestar a los propietarios, a los ocupantes del inmueble o a los vecinos.

Muchas gracias por tu comprensión.

## » Tipo de Propiedad

Piso

## » Habitaciones

2

## » Baños

1

## » Planta

3

## » Superficie construida

71.00m2

## » Orientación

Oeste

## » Estado

Reformado

## » Carpintería Interior

Roble

## » Carpintería Exterior

Aluminio/Climalit

## » Antigüedad

1964

## » Vistas

A la calle

## » Tipo exterior

Exterior

## » Tipo cocina

Independiente

## » Cocina

Equipada

## » Instalación Eléctrica

380w

# Extras

---



**Aire  
acondicionado**



**Ascensor**



**Balcón**



**Luminoso**



**Luz**



**Muebles**



**Puerta blindada**

# Certificado Energético

Calificación energética Aportado	Consumo kW h/m <sup>2</sup> Año	Emisiones Kg CO <sub>2</sub> /m <sup>2</sup> Año
<b>A</b> Más eficiente		
<b>B</b>		
<b>C</b>		
<b>D</b>		
<b>E</b>	143	26
<b>F</b>		
<b>G</b> Menos eficiente		

## Plano de la vivienda

No disponible

# Valoración y apuntes

Espacio	<input type="checkbox"/> <input type="checkbox"/>				
Estado de conservación	<input type="checkbox"/> <input type="checkbox"/>				
Estado de la cocina	<input type="checkbox"/> <input type="checkbox"/>				
Estado de los baños	<input type="checkbox"/> <input type="checkbox"/>				
Zonas exteriores		<input type="checkbox"/> Balcón	<input type="checkbox"/> Terraza	<input type="checkbox"/> Patio Interior	
Orientación	<input type="checkbox"/> <input type="checkbox"/>	<input type="checkbox"/> Norte	<input type="checkbox"/> Sur	<input type="checkbox"/> Este	<input type="checkbox"/> Oeste
Iluminación	<input type="checkbox"/> <input type="checkbox"/>	<input type="checkbox"/> Interior	<input type="checkbox"/> Exterior	<input type="checkbox"/> Todo Exterior	
Climatización	<input type="checkbox"/> <input type="checkbox"/>	<input type="checkbox"/> Calefacción	<input type="checkbox"/> A/A	<input type="checkbox"/> Conductos	
Ruido	<input type="checkbox"/> <input type="checkbox"/>				
Suelo	<input type="checkbox"/> <input type="checkbox"/>	<input type="checkbox"/> Terrazo	<input type="checkbox"/> Gres	<input type="checkbox"/> Mármol	<input type="checkbox"/> Parquet
Ventanas	<input type="checkbox"/> <input type="checkbox"/>	<input type="checkbox"/> Madera	<input type="checkbox"/> Hierro	<input type="checkbox"/> Aluminio	
Puerta de entrada	<input type="checkbox"/> <input type="checkbox"/>	<input type="checkbox"/> Normal	<input type="checkbox"/> Blindada	<input type="checkbox"/> Acorazada	<input type="checkbox"/> Climalit
Puertas de paso	<input type="checkbox"/> <input type="checkbox"/>	<input type="checkbox"/> Sapeli	<input type="checkbox"/> Roble/Haya	<input type="checkbox"/> Lacadas	
Dormitorio Matrimonio	<input type="checkbox"/> <input type="checkbox"/>	<input type="checkbox"/> Armario			
Dormitorio 2	<input type="checkbox"/> <input type="checkbox"/>	<input type="checkbox"/> Armario			
Dormitorio 3	<input type="checkbox"/> <input type="checkbox"/>	<input type="checkbox"/> Armario			
Dormitorio 4	<input type="checkbox"/> <input type="checkbox"/>	<input type="checkbox"/> Armario			
¿Está amueblado?		<input type="checkbox"/> Vacío	<input type="checkbox"/> Muebles	<input type="checkbox"/> Electrodomésticos	
Alta de suministros		<input type="checkbox"/> Luz	<input type="checkbox"/> Agua	<input type="checkbox"/> Gas	

Cosas a tener en cuenta:

# Contacto y Asesoramiento

## OFICINA BENIMACLET

C/ Dr. Vicente Zaragoza 69

46020 - Valencia

Teléfono: 963 386 806

finkasng@finkasng.com

[www.finkasng.com](http://www.finkasng.com)

Confía en un equipo altamente cualificado

