



# Dossier Informativo

Calle POETA MONMENEU número 10 de 46009 Valencia (Valencia)



A un paso de todo!

 4 habs.  1 bañ.  96.00m<sup>2</sup>

**138.000 €**

## Índice

- Fotos
- Características
- Extras
- Certificado energético
- Plano de la vivienda
- Valoración y apuntes
- Contacto y asesoramiento

Ver la ficha online



# Fotos

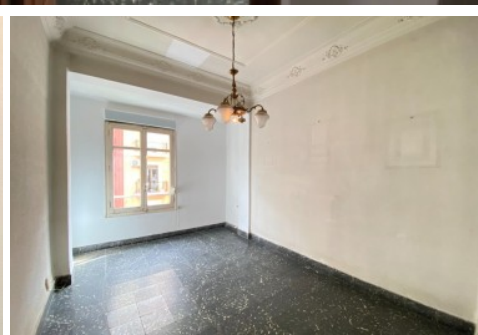
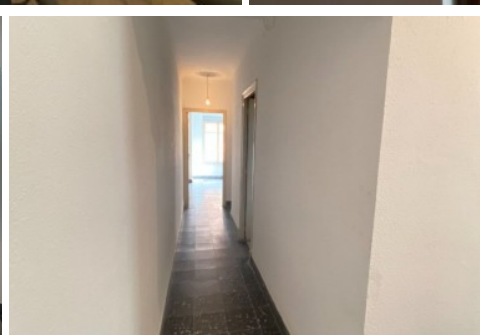
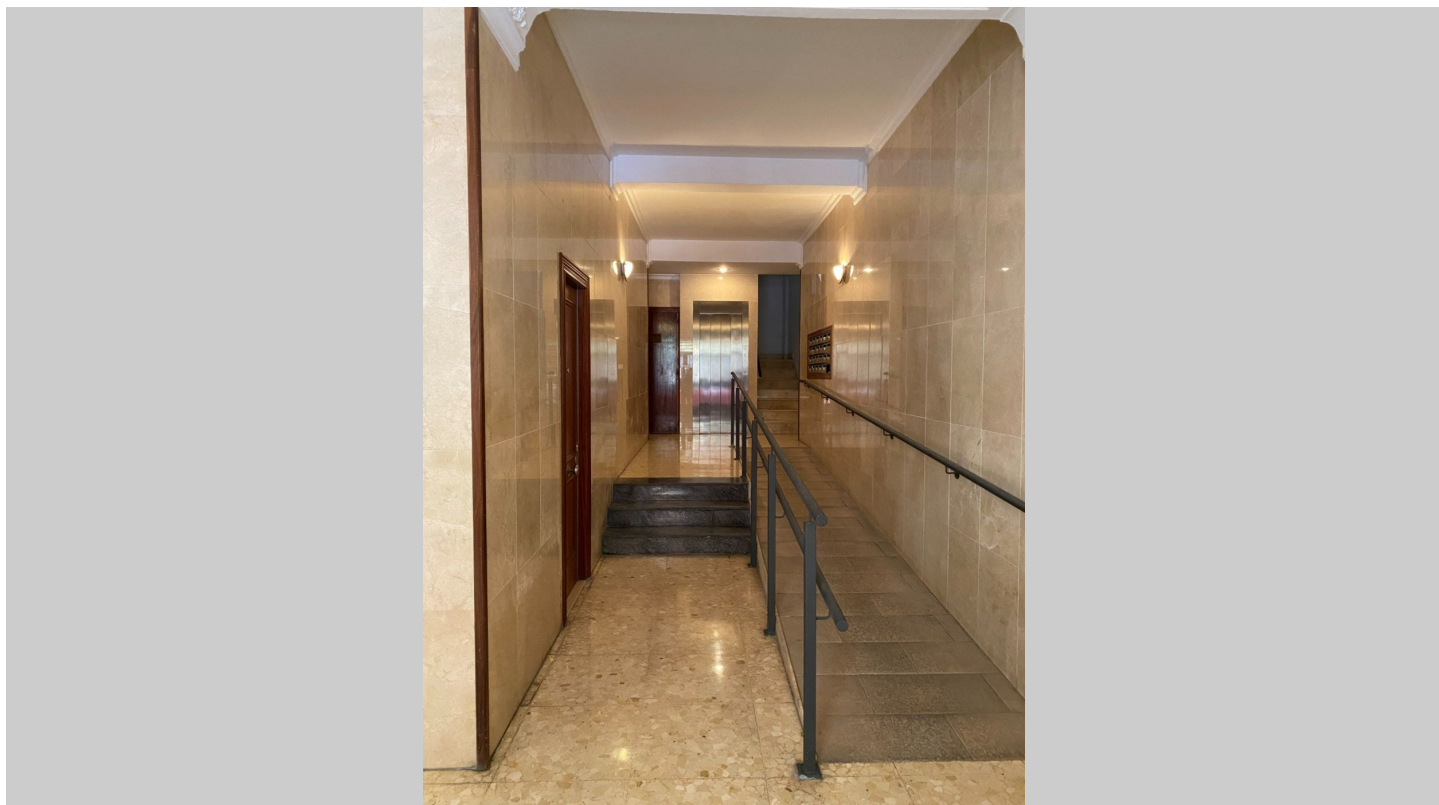

# Características

Si buscas una vivienda que esté en una ubicación inmejorable, a un paso del cauce del río, apenas a un puente del centro histórico de Valencia, a escasos 100 metros del jardín de los viveros y, encima, que esté muy bien comunicado con autobuses y con el tranvía, presta atención a esta ocasión.

Se trata de una tercera planta con ascensor situada en la calle Poeta Monmeneu. El edificio fue construido en el año 1957, ha sido rehabilitado y reforzado estructuralmente por aluminosis y además cuenta con numerosas puestas a punto, estando en un maravilloso estado general.

La vivienda cuenta con varias dependencias exteriores a la calle. Dispone de 4 dormitorios, un amplio salón, cocina y un baño. Dado su estado interior, es ideal para hacer una vivienda al gusto, partiendo de cero, lo que te dará la oportunidad de hacerte la casa única y a la medida de tus necesidades.

No te lo pienses más y ven a visitarla cuanto antes!

Los vendedores han confiado en este equipo para gestionar la venta del inmueble de forma exclusiva. Como no puede ser de otra forma, garantizamos un servicio de calidad, actuando en todo momento de forma transparente, ética y profesional. Así pues, se ruega la no interferencia de terceros, y sobre todo, no molestar a los propietarios, a los ocupantes del inmueble o a los vecinos. Muchas gracias por tu comprensión.

No obstante, si eres agente inmobiliario y quieres visitar la vivienda con un cliente, no dudes en contactar. Estaremos encantados de atenderte. Juntos, sumamos.

La documentación del inmueble ha sido revisada por esta agencia y estimamos que reúne todos los requisitos necesarios para ser comercializado.

El precio ofertado no incluye impuestos, gastos de compraventa ni honorarios de la agencia inmobiliaria.

Las medidas aquí expuestas han sido obtenidas del Catastro.

El anuncio no es vinculante, puede contener errores.

¿Tienes alguna duda? Consúltanos.

## » Tipo de Propiedad

Piso

## » Habitaciones

4

## » Baños

1

## » Planta

3

## » Superficie construida

96.00m<sup>2</sup>

## » Orientación

Sur

## » Estado

Para reformar

## » Carpintería Interior

Sapeli

## » Carpintería Exterior

Aluminio

## » Antigüedad

1957

## » IBI

190.00€

## » Gastos de comunidad

130€ 3

## » Nº de Plantas

5

## » Vistas

A la calle

## » Tipo exterior

Exterior

## » Agua caliente

Termo eléctrico

## » Tipo cocina

Independiente

## » Cocina

Solo muebles

» **Instalación Eléctrica**  
Reformada

# Extras

---



Agua



Ascensor



Luminoso



Luz

# Certificado Energético

Calificación energética Aportado	Consumo kW h/m <sup>2</sup> Año	Emisiones Kg CO <sub>2</sub> /m <sup>2</sup> Año
<b>A</b> Más eficiente		
<b>B</b>		
<b>C</b>		
<b>D</b>		
<b>E</b>	153	32
<b>F</b>		
<b>G</b> Menos eficiente		

## Plano de la vivienda



# Valoración y apuntes

Espacio	<input type="checkbox"/> <input type="checkbox"/>				
Estado de conservación	<input type="checkbox"/> <input type="checkbox"/>				
Estado de la cocina	<input type="checkbox"/> <input type="checkbox"/>				
Estado de los baños	<input type="checkbox"/> <input type="checkbox"/>				
Zonas exteriores		<input type="checkbox"/> Balcón	<input type="checkbox"/> Terraza	<input type="checkbox"/> Patio Interior	
Orientación	<input type="checkbox"/> <input type="checkbox"/>	<input type="checkbox"/> Norte	<input type="checkbox"/> Sur	<input type="checkbox"/> Este	<input type="checkbox"/> Oeste
Iluminación	<input type="checkbox"/> <input type="checkbox"/>	<input type="checkbox"/> Interior	<input type="checkbox"/> Exterior	<input type="checkbox"/> Todo Exterior	
Climatización	<input type="checkbox"/> <input type="checkbox"/>	<input type="checkbox"/> Calefacción	<input type="checkbox"/> A/A	<input type="checkbox"/> Conductos	
Ruido	<input type="checkbox"/> <input type="checkbox"/>				
Suelo	<input type="checkbox"/> <input type="checkbox"/>	<input type="checkbox"/> Terrazo	<input type="checkbox"/> Gres	<input type="checkbox"/> Mármol	<input type="checkbox"/> Parquet
Ventanas	<input type="checkbox"/> <input type="checkbox"/>	<input type="checkbox"/> Madera	<input type="checkbox"/> Hierro	<input type="checkbox"/> Aluminio	
Puerta de entrada	<input type="checkbox"/> <input type="checkbox"/>	<input type="checkbox"/> Normal	<input type="checkbox"/> Blindada	<input type="checkbox"/> Acorazada	<input type="checkbox"/> Climalit
Puertas de paso	<input type="checkbox"/> <input type="checkbox"/>	<input type="checkbox"/> Sapeli	<input type="checkbox"/> Roble/Haya	<input type="checkbox"/> Lacadas	
Dormitorio Matrimonio	<input type="checkbox"/> <input type="checkbox"/>	<input type="checkbox"/> Armario			
Dormitorio 2	<input type="checkbox"/> <input type="checkbox"/>	<input type="checkbox"/> Armario			
Dormitorio 3	<input type="checkbox"/> <input type="checkbox"/>	<input type="checkbox"/> Armario			
Dormitorio 4	<input type="checkbox"/> <input type="checkbox"/>	<input type="checkbox"/> Armario			
¿Está amueblado?		<input type="checkbox"/> Vacío	<input type="checkbox"/> Muebles	<input type="checkbox"/> Electrodomésticos	
Alta de suministros		<input type="checkbox"/> Luz	<input type="checkbox"/> Agua	<input type="checkbox"/> Gas	

Cosas a tener en cuenta:



# Contacto y Asesoramiento

## OFICINA BENIMACLET

C/ Dr. Vicente Zaragoza 69

46020 - Valencia

Teléfono: 963 386 806

finkasng@finkasng.com

[www.finkasng.com](http://www.finkasng.com)

Confía en un equipo altamente cualificado

