



Dossier Informativo

Calle EMILIO BARO número 71 de 46020 Valencia (Valencia)



El hogar ideal para independizarte

🏠 2 habs. 🚿 1 bañ. 📏 74.00m²

170.000 €

Índice

- Fotos
- Características
- Extras
- Certificado energético
- Plano de la vivienda
- Valoración y apuntes
- Contacto y asesoramiento

Ver la ficha online



Fotos

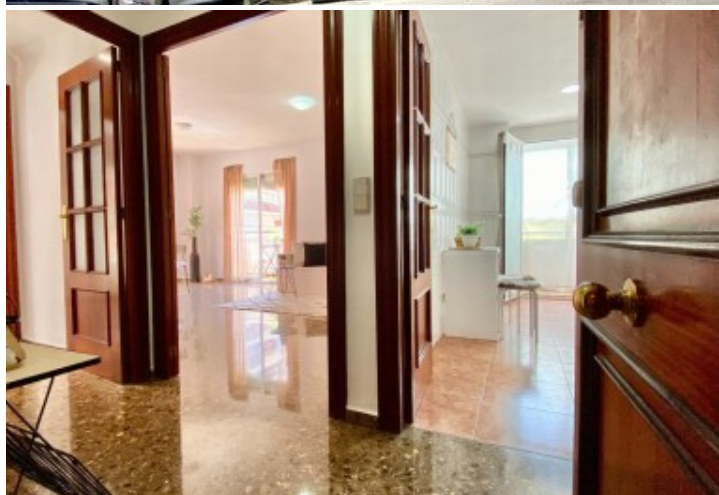



Características

¡Llega otra de nuestras famosas jornadas de puertas abiertas!

¿Estás pensando en independizarte? ¿Estás buscando tener tu propio hogar? Presta atención a esta ocasión!

A partir del viernes 27 de mayo, podrás visitar esta maravillosa vivienda en la calle Emilio Baró, una de las principales y más completas avenidas de Benimaclet.

Se encuentra en la primera planta de un edificio construido en el año 1997, dispone de dos amplios dormitorios con amplia armariada empotrada, un amplio salón esquinero con dos balcones, un maravilloso baño completo y una cocina amplia con una zona de lavadero exterior.

La vivienda hace el chaflán de la finca y cuenta con dos orientaciones, este y sur. Está a los pies de amplias aceras y zonas peatonales. Está rodeada de comercios, servicios y con la parada de metro a escasos 200 metros.

Su estado es impecable, lista para coger las maletas y dormir allí. En cuanto a su distribución, también es ideal. Cuenta con la zona de día a la entrada, dejando los dormitorios en un distribuidor interno. ¿Qué más se puede pedir?

No lo dudes, y sé el primero en visitar esta vivienda. Ven a nuestro Open House, disfruta de la experiencia y descubre, además, tu nuevo hogar!

Los vendedores han confiado en este equipo para gestionar la venta del inmueble de forma exclusiva. Como no puede ser de otra forma, garantizamos un servicio de calidad, actuando en todo momento de forma transparente, ética y profesional. Así pues, se ruega la no interferencia de terceros, y sobre todo, no molestar a los propietarios, a los ocupantes del inmueble o a los vecinos. Muchas gracias por tu comprensión.

No obstante, si eres agente inmobiliario y quieres visitar la vivienda con un cliente, no dudes en contactar. Estaremos encantados de atenderte. Juntos, sumamos.

La documentación del inmueble ha sido revisada por esta agencia y estimamos que reúne todos los requisitos necesarios para ser comercializado.

El precio ofertado no incluye impuestos, gastos de compraventa ni honorarios de la agencia inmobiliaria.

Las medidas aquí expuestas han sido obtenidas del Catastro.

El anuncio no es vinculante, puede contener errores.

¿Tienes alguna duda? Consúltanos.

» Tipo de Propiedad

Piso

» Habitaciones

2

» Baños

1

» Planta

1

» Superficie construida

74.00m²

» Orientación

Sureste

» Estado

Seminuevo

» Carpintería Interior

Roble

» Carpintería Exterior

Aluminio

» Antigüedad

1997

» IBI

301.00€

» Gastos de comunidad

90€ 3

» Salon

1

» Nº de Plantas

8

» Vistas

A la calle

» **Tipo exterior**
Todo exterior











» **Agua caliente**
Termo eléctrico

» **Tipo cocina**
Independiente

» **Cocina**
Solo muebles

» **Instalación Eléctrica**
Reformada

Extras

 Agua	 Armarios empotrados	 Ascensor	 Balcón	 Esquina
 Galería	 Gas ciudad	 Luminoso	 Luz	 Puerta blindada

Certificado Energético

Calificación energética Aportado	Consumo kW h/m ² Año	Emisiones Kg CO ₂ /m ² Año
A Más eficiente		
B		
C		
D		
E		
F		
G Menos eficiente	264	51

Plano de la vivienda

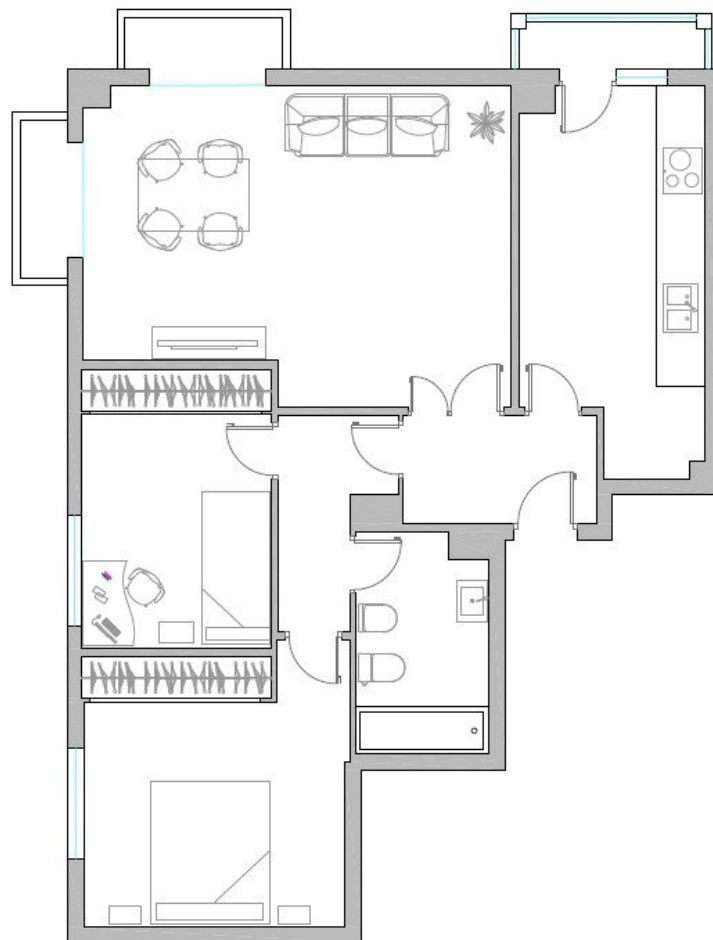

Valoración y apuntes

Espacio	<input type="checkbox"/> <input type="checkbox"/>			
Estado de conservación	<input type="checkbox"/> <input type="checkbox"/>			
Estado de la cocina	<input type="checkbox"/> <input type="checkbox"/>			
Estado de los baños	<input type="checkbox"/> <input type="checkbox"/>			
Zonas exteriores		<input type="checkbox"/> Balcón	<input type="checkbox"/> Terraza	<input type="checkbox"/> Patio Interior
Orientación	<input type="checkbox"/> <input type="checkbox"/>	<input type="checkbox"/> Norte	<input type="checkbox"/> Sur	<input type="checkbox"/> Este <input type="checkbox"/> Oeste
Iluminación	<input type="checkbox"/> <input type="checkbox"/>	<input type="checkbox"/> Interior	<input type="checkbox"/> Exterior	<input type="checkbox"/> Todo Exterior
Climatización	<input type="checkbox"/> <input type="checkbox"/>	<input type="checkbox"/> Calefacción	<input type="checkbox"/> A/A	<input type="checkbox"/> Conductos
Ruido	<input type="checkbox"/> <input type="checkbox"/>			
Suelo	<input type="checkbox"/> <input type="checkbox"/>	<input type="checkbox"/> Terrazo	<input type="checkbox"/> Gres	<input type="checkbox"/> Mármol <input type="checkbox"/> Parquet
Ventanas	<input type="checkbox"/> <input type="checkbox"/>	<input type="checkbox"/> Madera	<input type="checkbox"/> Hierro	<input type="checkbox"/> Aluminio
Puerta de entrada	<input type="checkbox"/> <input type="checkbox"/>	<input type="checkbox"/> Normal	<input type="checkbox"/> Blindada	<input type="checkbox"/> Acorazada <input type="checkbox"/> Climalit
Puertas de paso	<input type="checkbox"/> <input type="checkbox"/>	<input type="checkbox"/> Sapeli	<input type="checkbox"/> Roble/Haya	<input type="checkbox"/> Lacadas
Dormitorio Matrimonio	<input type="checkbox"/> <input type="checkbox"/>	<input type="checkbox"/> Armario		
Dormitorio 2	<input type="checkbox"/> <input type="checkbox"/>	<input type="checkbox"/> Armario		
Dormitorio 3	<input type="checkbox"/> <input type="checkbox"/>	<input type="checkbox"/> Armario		
Dormitorio 4	<input type="checkbox"/> <input type="checkbox"/>	<input type="checkbox"/> Armario		
¿Está amueblado?		<input type="checkbox"/> Vacío	<input type="checkbox"/> Muebles	<input type="checkbox"/> Electrodomésticos
Alta de suministros		<input type="checkbox"/> Luz	<input type="checkbox"/> Agua	<input type="checkbox"/> Gas

Cosas a tener en cuenta:

Contacto y Asesoramiento

OFICINA BENIMACLET

C/ Dr. Vicente Zaragoza 69

46020 - Valencia

Teléfono: 963 386 806

finkasng@finkasng.com

www.finkasng.com

Confía en un equipo altamente cualificado

