



Dossier Informativo

Calle POETA BODRIA número 4 de 46010 Valencia (Valencia)



Una vivienda hecha hogar

 4 habs.  2 bañ.  96.00m²

220.000 €

Índice

- Fotos
- Características
- Extras
- Certificado energético
- Plano de la vivienda
- Valoración y apuntes
- Contacto y asesoramiento

Ver la ficha online



Fotos

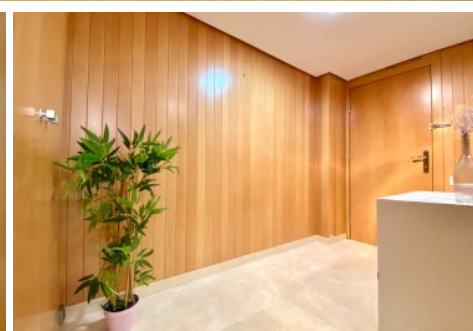
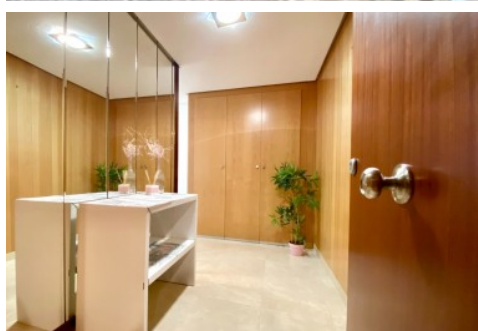
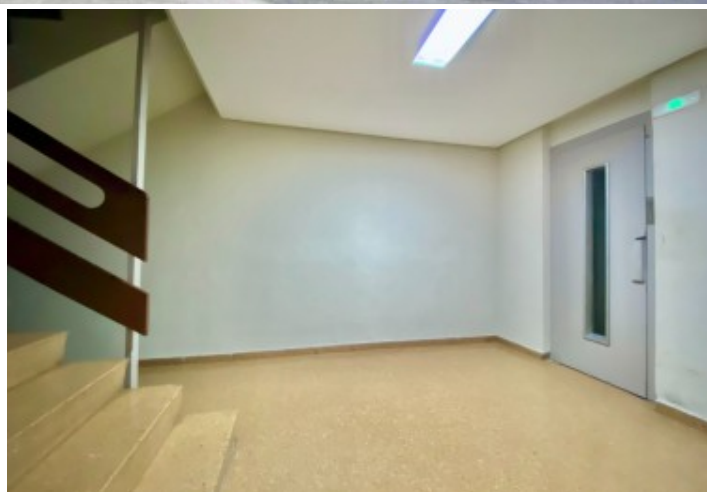

Características

¡Llega otra de nuestras famosas jornadas de puertas abiertas!

A partir del próximo día 17 de junio, si estás buscando una vivienda en una zona privilegiada, a un paso del antiguo cauce del río, a escasos 10 minutos andando del centro histórico de Valencia y que además esté rodeada de comercios, servicios y transportes, no puedes perderte esta ocasión.

Disponible en venta una maravillosa vivienda en la calle Poeta Bodría, a la altura del número 4. Se trata de un edificio con conserje, dispone de varios ascensores y que cuenta con parking privado.

La vivienda se encuentra en perfecto estado ya que fue reformada y tiene una distribución inmejorable, dejando una zona de día a la entrada y la zona de noche, o más privada, al final del distribuidor.

Es exterior a la calle con un bonito balcón y, al ser una primera altura, dispone de patio interior de unos 15 metros cuadrados.

Es ideal para hacer de ella una vivienda definitiva para tu familia e incluso, si estás pensando en invertir, lo harías en una zona muy cotizada.

Ahhh, cuenta con plaza de garaje incluida en el precio. ¿Qué más puedes pedir? No lo dudes y ven a visitarla el próximo día 17 de junio. No te pierdas este fantástico Open House que te dará la oportunidad de conseguir tu ansiado hogar.

Los vendedores han confiado en este equipo para gestionar la venta del inmueble de forma exclusiva. Como no puede ser de otra forma, garantizamos un servicio de calidad, actuando en todo momento de forma transparente, ética y profesional. Así pues, se ruega la no interferencia de terceros, y sobre todo, no molestar a los propietarios, a los ocupantes del inmueble o a los vecinos. Muchas gracias por tu comprensión.

No obstante, si eres agente inmobiliario y quieres visitar la vivienda con un cliente, no dudes en contactar. Estaremos encantados de atenderte. Juntos, sumamos.

La documentación del inmueble ha sido revisada por esta agencia y estimamos que reúne todos los requisitos necesarios para ser comercializado.

El precio ofertado no incluye impuestos, gastos de compraventa ni honorarios de la agencia inmobiliaria.

Las medidas aquí expuestas han sido obtenidas del Catastro.

El anuncio no es vinculante, puede contener errores.

¿Tienes alguna duda? Consúltanos.

» Tipo de Propiedad

Piso

» Habitaciones

4

» Baños

2

» Planta

1

» Superficie construida

96.00m²

» Orientación

Sur

» Estado

Buen estado

» Carpintería Interior

Haya

» Carpintería Exterior

Aluminio/Climalit

» Antigüedad

1974

» IBI

311.00€

» Gastos de comunidad

200€ 3

» Vistas

A la calle

» Tipo exterior

Exterior

» Agua caliente









Termo eléctrico

» **Tipo cocina**
Independiente

» **Cocina**
Equipada

» **Instalación Eléctrica**
380w

Extras

 Agua	 Aire acondicionado	 Armarios empotrados	 Ascensor	 Balcón
 Galería	 Garaje	 Luminoso	 Luz	 Parking

Certificado Energético

Calificación energética Aportado	Consumo kW h/m ² Año	Emisiones Kg CO ₂ /m ² Año
A Más eficiente		
B		
C		
D		
E		
F	179	34
G Menos eficiente		

Plano de la vivienda

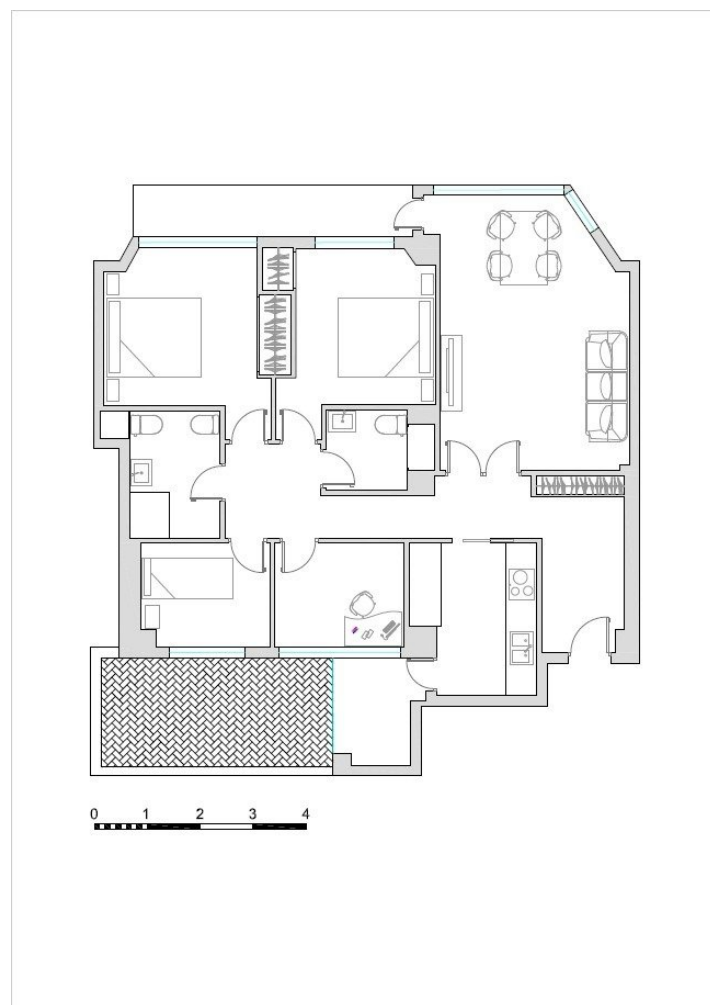

Valoración y apuntes

Espacio	<input type="checkbox"/> <input type="checkbox"/>				
Estado de conservación	<input type="checkbox"/> <input type="checkbox"/>				
Estado de la cocina	<input type="checkbox"/> <input type="checkbox"/>				
Estado de los baños	<input type="checkbox"/> <input type="checkbox"/>				
Zonas exteriores		<input type="checkbox"/> Balcón	<input type="checkbox"/> Terraza	<input type="checkbox"/> Patio Interior	
Orientación	<input type="checkbox"/> <input type="checkbox"/>	<input type="checkbox"/> Norte	<input type="checkbox"/> Sur	<input type="checkbox"/> Este	<input type="checkbox"/> Oeste
Iluminación	<input type="checkbox"/> <input type="checkbox"/>	<input type="checkbox"/> Interior	<input type="checkbox"/> Exterior	<input type="checkbox"/> Todo Exterior	
Climatización	<input type="checkbox"/> <input type="checkbox"/>	<input type="checkbox"/> Calefacción	<input type="checkbox"/> A/A	<input type="checkbox"/> Conductos	
Ruido	<input type="checkbox"/> <input type="checkbox"/>				
Suelo	<input type="checkbox"/> <input type="checkbox"/>	<input type="checkbox"/> Terrazo	<input type="checkbox"/> Gres	<input type="checkbox"/> Mármol	<input type="checkbox"/> Parquet
Ventanas	<input type="checkbox"/> <input type="checkbox"/>	<input type="checkbox"/> Madera	<input type="checkbox"/> Hierro	<input type="checkbox"/> Aluminio	
Puerta de entrada	<input type="checkbox"/> <input type="checkbox"/>	<input type="checkbox"/> Normal	<input type="checkbox"/> Blindada	<input type="checkbox"/> Acorazada	<input type="checkbox"/> Climalit
Puertas de paso	<input type="checkbox"/> <input type="checkbox"/>	<input type="checkbox"/> Sapeli	<input type="checkbox"/> Roble/Haya	<input type="checkbox"/> Lacadas	
Dormitorio Matrimonio	<input type="checkbox"/> <input type="checkbox"/>	<input type="checkbox"/> Armario			
Dormitorio 2	<input type="checkbox"/> <input type="checkbox"/>	<input type="checkbox"/> Armario			
Dormitorio 3	<input type="checkbox"/> <input type="checkbox"/>	<input type="checkbox"/> Armario			
Dormitorio 4	<input type="checkbox"/> <input type="checkbox"/>	<input type="checkbox"/> Armario			
¿Está amueblado?		<input type="checkbox"/> Vacío	<input type="checkbox"/> Muebles	<input type="checkbox"/> Electrodomésticos	
Alta de suministros		<input type="checkbox"/> Luz	<input type="checkbox"/> Agua	<input type="checkbox"/> Gas	

Cosas a tener en cuenta:

Contacto y Asesoramiento

OFICINA BENIMACLET

C/ Dr. Vicente Zaragoza 69

46020 - Valencia

Teléfono: 963 386 806

finkasng@finkasng.com

www.finkasng.com

Confía en un equipo altamente cualificado

