



Dossier Informativo

Calle CERVANTES número 14 de 46130 Massamagrell (Valencia)



Vivienda amplia con ascensor

🛏 4 hab. 🚿 2 bañ. 📏 118.00m²

85.000 €

Ha bajado 4.500 €

Índice

- Fotos
- Características
- Extras
- Certificado energético
- Plano de la vivienda
- Valoración y apuntes
- Contacto y asesoramiento

Ver la ficha online



Fotos



Características

¿Estás buscando un piso amplio en Massamagrell para aportarle tu toque personal? La vivienda se encuentra céntrica, en una zona tranquila y con todos los servicios para el día a día a un paso.

Ubicado en la planta tercera de un edificio con ascensor. Cuenta con un recibidor de hall de entrada que da paso al resto de las estancias. Dispone de 4 dormitorios (2 dobles y 2 individuales), cocina con galería, un baño, un aseo y un amplio salón comedor con salida a un balcón terraza.

La vivienda se encuentra cerca de instalaciones deportivas, al lado de parques infantiles y áreas de juegos. Y a poca distancia a pie de colegios, supermercados, tiendas y restaurantes. Con fácil acceso a la CV-306, V-21 y la autovía A-7 (bypass), además de una excelente combinación con los pueblos colindantes, tanto en metro L3, como por carretera.

Ven a visitarlo!!

Los vendedores han confiado en este equipo para gestionar la venta del inmueble de forma exclusiva. Como no puede ser de otra forma, garantizamos un servicio de calidad, actuando en todo momento de forma transparente, ética y profesional. Así pues, se ruega la no interferencia de terceros, y sobre todo, no molestar a los propietarios, a los ocupantes del inmueble o a los vecinos. Muchas gracias por tu comprensión.

No obstante, si eres agente inmobiliario y quieres visitar la vivienda con un cliente, no dudes en contactar. Estaremos encantados de atenderte. Juntos, sumamos.

La documentación del inmueble ha sido revisada por esta agencia y estimamos que reúne todos los requisitos necesarios para ser comercializado.

El precio ofertado no incluye impuestos, gastos de compraventa ni honorarios de la agencia inmobiliaria.

Las medidas aquí expuestas han sido obtenidas del Catastro.

El anuncio no es vinculante, puede contener errores.

¿Tienes alguna duda? Consúltanos.

» Tipo de Propiedad

Piso

» Habitaciones

4

» Baños

2

» Planta

3

» Superficie construida

118.00m²

» Orientación

Noreste

» Estado

Entrar a vivir

» Carpintería Interior

Madera

» Carpintería Exterior

Aluminio

» Antigüedad

1976

» IBI

272.00€

» Gastos de comunidad

100€ 3

» Salon

1

» Superficie Terraza

5.70m²

» Superficie Cocina

8.35m²

» Superficie Comedor

18.55m²

» Vistas

A la calle

» Tipo exterior

Todo exterior

» **Agua caliente**
Termo eléctrico

» **Tipo cocina**
Independiente

» **Cocina**
Solo muebles

» **Instalación Eléctrica**
Reformada

Extras



Agua



Ascensor



Balcón



Galería



Luminoso



Luz



Terraza

Certificado Energético

Calificación energética Aportado	Consumo kW h/m ² Año	Emisiones Kg CO ₂ /m ² Año
A Más eficiente		
B		
C		
D		
E		
F		
G Menos eficiente	225	42

Plano de la vivienda

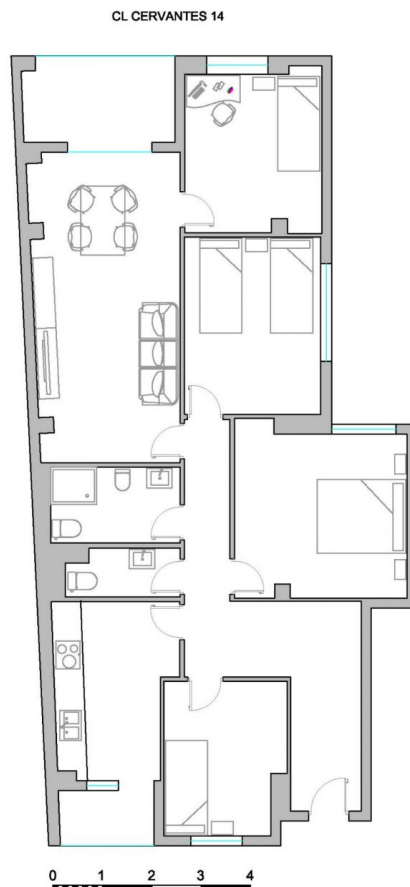

Valoración y apuntes

Espacio					
Estado de conservación					
Estado de la cocina					
Estado de los baños					
Zonas exteriores		<input type="radio"/> Balcón	<input type="radio"/> Terraza	<input type="radio"/> Patio Interior	
Orientación		<input type="radio"/> Norte	<input type="radio"/> Sur	<input type="radio"/> Este	<input type="radio"/> Oeste
Iluminación		<input type="radio"/> Interior	<input type="radio"/> Exterior	<input type="radio"/> Todo Exterior	
Climatización		<input type="radio"/> Calefacción	<input type="radio"/> A/A	<input type="radio"/> Conductos	
Ruido					
Suelo		<input type="radio"/> Terrazo	<input type="radio"/> Gres	<input type="radio"/> Mármol	<input type="radio"/> Parquet
Ventanas		<input type="radio"/> Madera	<input type="radio"/> Hierro	<input type="radio"/> Aluminio	
Puerta de entrada		<input type="radio"/> Normal	<input type="radio"/> Blindada	<input type="radio"/> Acorazada	<input type="radio"/> Climalit
Puertas de paso		<input type="radio"/> Sapeli	<input type="radio"/> Roble/Haya	<input type="radio"/> Lacadas	
Dormitorio Matrimonio		<input type="radio"/> Armario			
Dormitorio 2		<input type="radio"/> Armario			
Dormitorio 3		<input type="radio"/> Armario			
Dormitorio 4		<input type="radio"/> Armario			
¿Está amueblado?		<input type="radio"/> Vacío	<input type="radio"/> Muebles	<input type="radio"/> Electrodomésticos	
Alta de suministros		<input type="radio"/> Luz	<input type="radio"/> Agua	<input type="radio"/> Gas	

Cosas a tener en cuenta:

Contacto y Asesoramiento

OFICINA ALBORAYA

Avda. Ausias March 11 bajo
46120 - Alboraya (Valencia)

Teléfono: 963 269 716

alboraya@finkasng.com

www.finkasng.com

Confía en un equipo altamente cualificado

