Dossier Informativo

Calle PADRE ALEGRE número 15 de 46020 Valencia (Valencia)

Ideal para tu familia

3 habs. **1 bañ.** **98.00m²**

1.000 €/mes

Índice

- Fotos
- Características
- Extras
- Certificado energético
- Plano de la vivienda
- Valoración y apuntes
- Contacto y asesoramiento

Ver la ficha online

Fotos

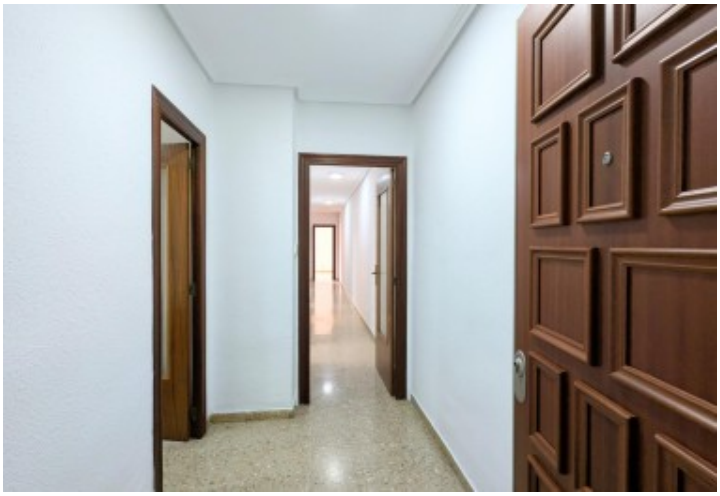

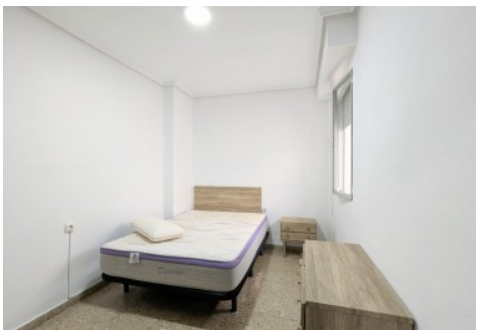

Piso en Valencia, Benimaclet	Ref: FNG-08468B	Finkas ng

Características

Se requiere pasar filtro de compañía aseguradora
Si estás buscando una vivienda que se convierta en el nuevo hogar para tu familia, esta es tu oportunidad.
La vivienda se encuentra en la 2ª planta de un edificio con ascensor en pleno barrio de Benimaclet, una de las zonas mejor comunicadas y con todos los servicios que pueda necesitar tu familia, colegios, centro de salud, supermercados, zonas verdes, etc.
Dispone de 3 dormitorios, cocina equipada, baño reformado y un amplio y luminoso salón con salida a un agradable balcón.
La vivienda se alquila vacía, para que la puedas amueblar y decorar a tu gusto.
Sin duda, es el hogar ideal para tu familia.
No esperes más y ven a verla cuanto antes.
***
Agencia Registrada con el Nº 112 en el Registro Obligatorio de Agentes Inmobiliarios de la Comunitat Valenciana, según el DECRETO 98/2022, de 29 de julio, del Consell, por el que se regula el Registro de Agentes de Intermediación Inmobiliaria de la Comunitat Valenciana.
La documentación del inmueble ha sido revisada y estimamos que reúne todos los requisitos necesarios para su comercialización.
Se requiere pasar filtro de compañía aseguradoras. Solicitará, entre otras cosas; contrato de trabajo e ingresos cercanos a 2,5 veces el precio del alquiler.
El precio ofertado incluye los gastos de la comunidad de propietarios y el Impuesto de Bienes Inmuebles.
Las medidas aquí expuestas han sido obtenidas del Catastro.
El anuncio no es vinculante, puede contener errores.
Esta agencia ha sido contratada para gestionar el arrendamiento de este inmueble de forma exclusiva, garantizando un servicio de calidad, sin interferencias de terceros. Por este motivo, se ruega no molestar a los propietarios, a los ocupantes del inmueble o a los vecinos.
Muchas gracias por tu comprensión.

» **Tipo de Propiedad**
Piso

» **Habitaciones**
3

» **Baños**
1

» **Planta**
2

» **Superficie construida**
98.00m2

» **Orientación**

» **Estado**
Entrar a vivir

» **Carpinteria Interior**
Madera

» **Carpinteria Exterior**
Aluminio

» **Antiguedad**
1972

» **Vistas**
A la calle

Extras

Agua	Aire acondicionado	Armarios empotrados	Ascensor	Balcón
Bomba frío calor	Galería	Gas ciudad	Luz	Muebles
Ojos de buey	Puerta blindada	Tv		

Certificado Energético

Calificación energética Aportado	**Consumo** kW h/m2 Año	**Emisiones** Kg CO2/m2 Año
A Más eficiente		
B		
C		
D		
E		
F		
G Menos eficiente	**197**	**36**

Plano de la vivienda

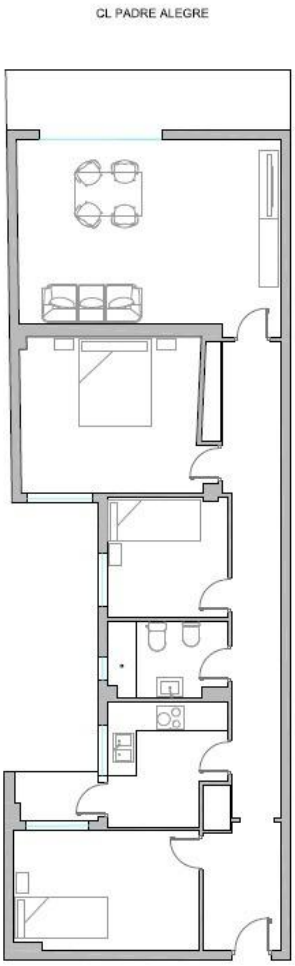

Valoración y apuntes

Espacio					
Estado de conservación					
Estado de la cocina					
Estado de los baños					
Zonas exteriores		◯ Balcón	◯ Terraza	◯ Patio Interior	
Orientación		◯ Norte	◯ Sur	◯ Este	◯ Oeste
Iluminación		◯ Interior	◯ Exterior	◯ Todo Exterior	
Climatización		◯ Calefacción	◯ A/A	◯ Conductos	
Ruido					
Suelo		◯ Terrazo	◯ Gres	◯ Mármol	◯ Parquet
Ventanas		◯ Madera	◯ Hierro	◯ Aluminio	
Puerta de entrada		◯ Normal	◯ Blindada	◯ Acorazada	◯ Climalit
Puertas de paso		◯ Sapeli	◯ Roble/Haya	◯ Lacadas	
Dormitorio Matrimonio		◯ Armario			
Dormitorio 2		◯ Armario			
Dormitorio 3		◯ Armario			
Dormitorio 4		◯ Armario			
¿Está amueblado?		◯ Vacío	◯ Muebles	◯ Electrodomésticos	
Alta de suministros		◯ Luz	◯ Agua	◯ Gas	

Cosas a tener en cuenta:

Contacto y Asesoramiento

OFICINA BENIMACLET

C/ Dr. Vicente Zaragoza 69

46020 - Valencia

Teléfono: 963 386 806

finkasng@finkasng.com

www.finkasng.com

Confía en un equipo altamente cualificado