



Dossier Informativo

Calle FRANCISCO RAMOS I RIOJA número 6 de 46120 Alboraya (Valencia)



Un ático sin igual

 2 habs.  1 bañ.  113.00m²

1.050 €/mes

Índice

- Fotos
- Características
- Extras
- Certificado energético
- Plano de la vivienda
- Valoración y apuntes
- Contacto y asesoramiento

Ver la ficha online



Fotos

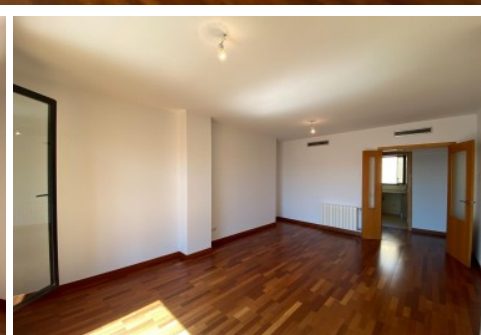
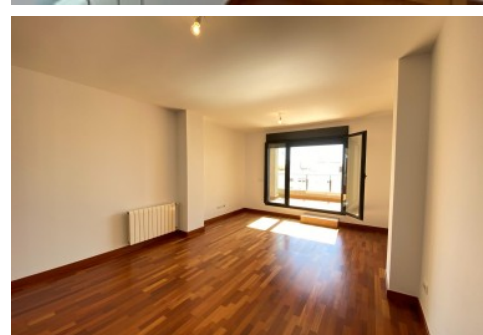
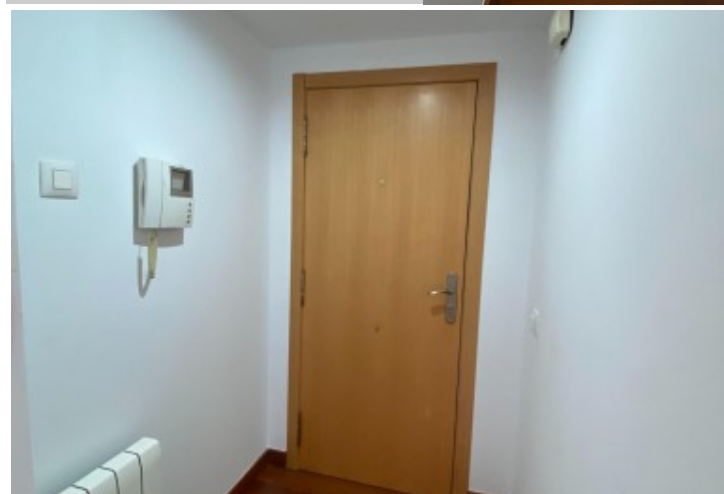
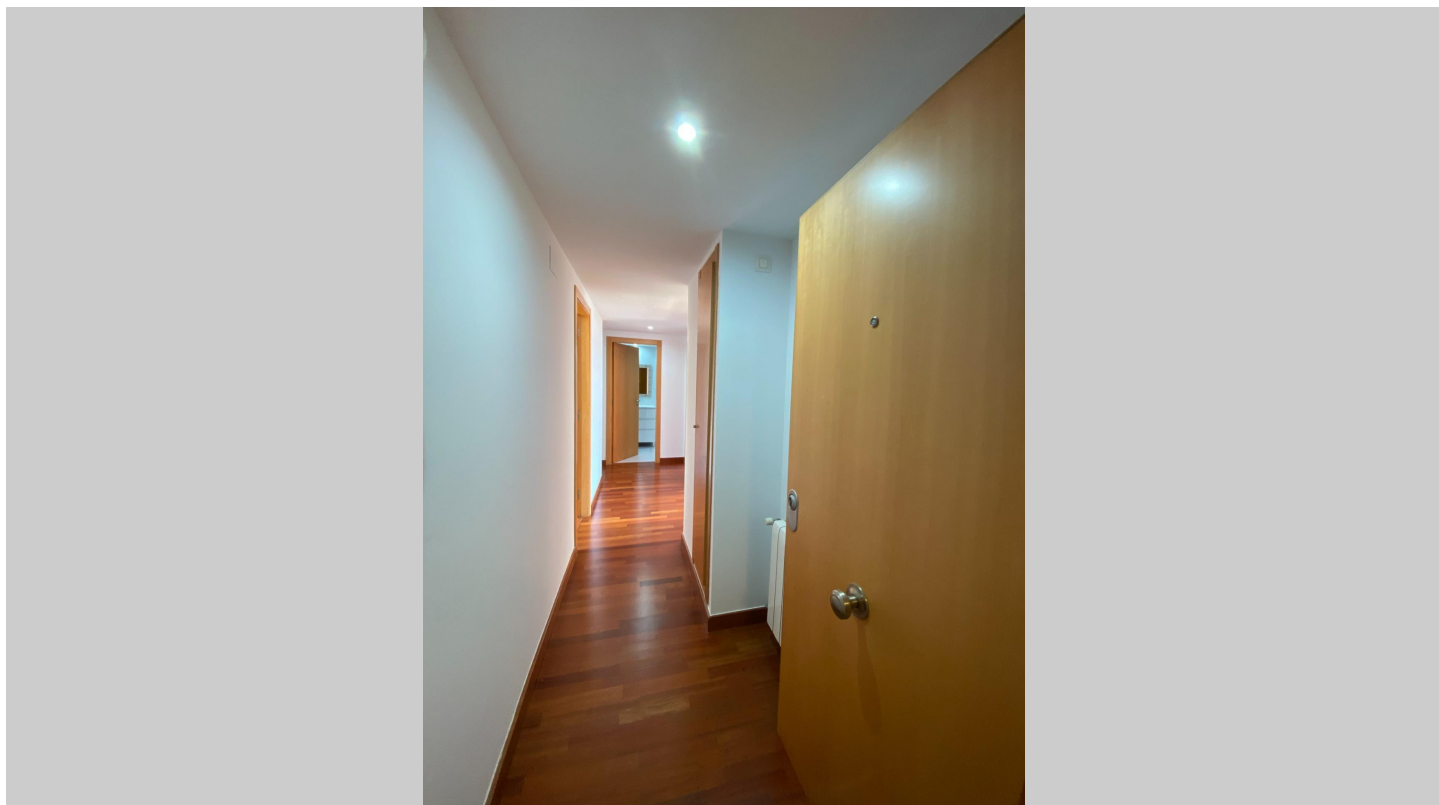

Características

Ver requisitos y notas más abajo

Pocas veces se ven áticos que transmitan tanto! Relax, sensación de hogar, de estar en casa...

Ahora tienes la oportunidad de vivir en una de esas pocas viviendas que todo el mundo busca. Se trata de un ático en quinta planta con ascensor en un edificio del 2008 con una vistas increíbles.

La vivienda se encuentra vacía, sin muebles ni electrodomésticos, para que la hagas completamente tuya.

Cuenta con dos amplios dormitorios con armariada empotrada, un baño completo con bañera, cocina amplia y salón comedor. Ahhh, y una terraza en planta de 20 metros y otra superior de 50 metros, tipo solarium.

A la terraza en planta tendrás acceso desde el comedor y desde el dormitorio principal. Ahora podrás dar los buenos días al mundo desayunando relajado en tu terraza, o irte a dormir diciéndole hasta mañana a la luna. ¡Qué lujo!

En cuanto a materiales, cuenta con suelo laminado, ventanales tipo climalit, puertas de roble, calefacción centralizada y aire acondicionado por conductos.

También dispones de una plaza de garaje opcional por 50€ ¿Qué más se puede pedir?

No lo dudes, ven a visitarlo cuanto antes!

Agencia Registrada con el N° 112 en el Registro Obligatorio de Agentes Inmobiliarios de la Comunitat Valenciana, según el DECRETO 98/2022, de 29 de julio, del Consell, por el que se regula el Registro de Agentes de Intermediación Inmobiliaria de la Comunitat Valenciana.

La documentación del inmueble ha sido revisada y estimamos que reúne todos los requisitos necesarios para su comercialización.

Se requiere pasar filtro de compañía aseguradoras. Solicitará, entre otras cosas; contrato de trabajo e ingresos cercanos a 2,5 veces el precio del alquiler.

El precio ofertado incluye los gastos de la comunidad de propietarios y el Impuesto de Bienes Inmuebles.

Las medidas aquí expuestas han sido obtenidas del Catastro.

El anuncio no es vinculante, puede contener errores.

Esta agencia ha sido contratada para gestionar el arrendamiento de este inmueble de forma exclusiva, garantizando un servicio de calidad, sin interferencias de terceros. Por este motivo, se ruega no molestar a los propietarios, a los ocupantes del inmueble o a los vecinos.

Muchas gracias por tu comprensión.

» Tipo de Propiedad

Ático

» Habitaciones

2

» Baños

1

» Planta

5

» Superficie construida

113.00m²

» Orientación

Este

» Estado

Semireformado

» Carpintería Interior

Cerezo

» Carpintería Exterior

Aluminio/Climalit

» Antigüedad

2007

» Superficie Terraza

50.00m²

» Vistas

Despejadas

» Tipo exterior

Mixto

» Tipo calefacción

Gas natural

» Agua caliente

Gas natural

» Tipo cocina

Independiente

» Cocina

Solo muebles

» Instalación Eléctrica

Reformada

Extras

 Agua	 Aire Acond. Central	 Aire acondicionado	 Armarios empotrados	 Ascensor
 Balcón	 Calefacción	 Garaje Opcional	 Gas ciudad	 Luz
 Parking opcional	 Preinstalación aacc	 Puerta blindada	 Terraza	

Entorno

 Vistas despejadas

Certificado Energético

Calificación energética Aportado	Consumo kW h/m ² Año	Emisiones Kg CO ₂ /m ² Año
A Más eficiente		
B		
C		
D		
E	98	20
F		
G Menos eficiente		

Plano de la vivienda

No disponible

Valoración y apuntes

Espacio	<input type="checkbox"/> <input type="checkbox"/>				
Estado de conservación	<input type="checkbox"/> <input type="checkbox"/>				
Estado de la cocina	<input type="checkbox"/> <input type="checkbox"/>				
Estado de los baños	<input type="checkbox"/> <input type="checkbox"/>				
Zonas exteriores		<input type="checkbox"/> Balcón	<input type="checkbox"/> Terraza	<input type="checkbox"/> Patio Interior	
Orientación	<input type="checkbox"/> <input type="checkbox"/>	<input type="checkbox"/> Norte	<input type="checkbox"/> Sur	<input type="checkbox"/> Este	<input type="checkbox"/> Oeste
Iluminación	<input type="checkbox"/> <input type="checkbox"/>	<input type="checkbox"/> Interior	<input type="checkbox"/> Exterior	<input type="checkbox"/> Todo Exterior	
Climatización	<input type="checkbox"/> <input type="checkbox"/>	<input type="checkbox"/> Calefacción	<input type="checkbox"/> A/A	<input type="checkbox"/> Conductos	
Ruido	<input type="checkbox"/> <input type="checkbox"/>				
Suelo	<input type="checkbox"/> <input type="checkbox"/>	<input type="checkbox"/> Terrazo	<input type="checkbox"/> Gres	<input type="checkbox"/> Mármol	<input type="checkbox"/> Parquet
Ventanas	<input type="checkbox"/> <input type="checkbox"/>	<input type="checkbox"/> Madera	<input type="checkbox"/> Hierro	<input type="checkbox"/> Aluminio	
Puerta de entrada	<input type="checkbox"/> <input type="checkbox"/>	<input type="checkbox"/> Normal	<input type="checkbox"/> Blindada	<input type="checkbox"/> Acorazada	<input type="checkbox"/> Climalit
Puertas de paso	<input type="checkbox"/> <input type="checkbox"/>	<input type="checkbox"/> Sapeli	<input type="checkbox"/> Roble/Haya	<input type="checkbox"/> Lacadas	
Dormitorio Matrimonio	<input type="checkbox"/> <input type="checkbox"/>	<input type="checkbox"/> Armario			
Dormitorio 2	<input type="checkbox"/> <input type="checkbox"/>	<input type="checkbox"/> Armario			
Dormitorio 3	<input type="checkbox"/> <input type="checkbox"/>	<input type="checkbox"/> Armario			
Dormitorio 4	<input type="checkbox"/> <input type="checkbox"/>	<input type="checkbox"/> Armario			
¿Está amueblado?		<input type="checkbox"/> Vacío	<input type="checkbox"/> Muebles	<input type="checkbox"/> Electrodomésticos	
Alta de suministros		<input type="checkbox"/> Luz	<input type="checkbox"/> Agua	<input type="checkbox"/> Gas	

Cosas a tener en cuenta:

Contacto y Asesoramiento

OFICINA BENIMACLET

C/ Dr. Vicente Zaragoza 69

46020 - Valencia

Teléfono: 963 386 806

finkasng@finkasng.com

www.finkasng.com

Confía en un equipo altamente cualificado

