



# Dossier Informativo

Calle REVERENDO R TRAMOYERES número 41 de 46020 Valencia (Valencia)



Rentabilidad en Benimaclet!

🛏 4 hab. 🚿 1 bañ. 🏠 106.00m<sup>2</sup>

**104.000 €**  
Ha bajado 10.300 €

## Índice

- Fotos
- Características
- Extras
- Certificado energético
- Plano de la vivienda
- Valoración y apuntes
- Contacto y asesoramiento

Ver la ficha online



# Fotos

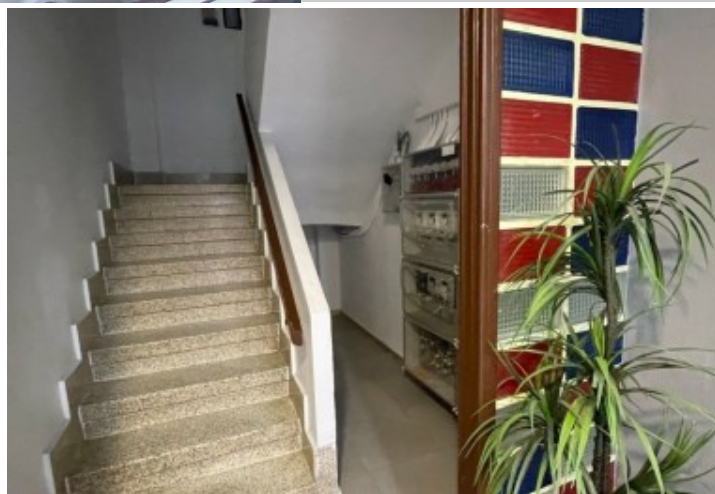

# Características

A la venta una maravillosa vivienda arrendada. Podrás sacar rentabilidad a tus ahorros desde el primer minuto. Se encuentra en la calle Reverendo Rafael Tramoyeres, a un paso de todo lo importante; comercios, servicios, transportes... Se trata de una vivienda en segunda planta sin ascensor que consta de 4 dormitorios y un baño. El salón comedor dispone de un bonito balcón exterior y su gran cocina cuenta con zona de lavadero.

Metros y más metros de pura rentabilidad. Ideal para aquellos pequeños inversores que buscan una ayuda a su jubilación.  
\*\*\*

Dado que se encuentra alquilada, nos debemos ceñir a los horarios de visitas que nos marca la inquilina. Rogamos paciencia.

Los vendedores han confiado en este equipo para gestionar la venta del inmueble de forma exclusiva. Como no puede ser de otra forma, garantizamos un servicio de calidad, actuando en todo momento de forma transparente, ética y profesional. Así pues, se ruega la no interferencia de terceros, y sobre todo, no molestar a los propietarios, a los ocupantes del inmueble o a los vecinos. Muchas gracias por tu comprensión.

No obstante, si eres agente inmobiliario y quieres visitar la vivienda con un cliente, no dudes en contactar. Estaremos encantados de atenderte. Juntos, sumamos.

-----  
La documentación del inmueble ha sido revisada por esta agencia y estimamos que reúne todos los requisitos necesarios para ser comercializado.

El precio ofertado no incluye impuestos, gastos de compraventa ni honorarios de la agencia inmobiliaria.

OJO! El valor de referencia marcado en esta vivienda es de 131.600 euros

Las medidas aquí expuestas han sido obtenidas del Catastro.

El anuncio no es vinculante, puede contener errores.

¿Tienes alguna duda? Consúltanos.

## » Tipo de Propiedad

Piso

## » Habitaciones

4

## » Baños

1

## » Planta

2

## » Superficie construida

106.00m<sup>2</sup>

## » Orientación

Sur

## » Estado

Buen estado

## » Carpintería Interior

Sapeli

## » Carpintería Exterior

Aluminio

## » Antigüedad

1965

## » IBI

222.00€

## » Gastos de comunidad

80€ 3

## » Salon

1

## » Nº de Plantas

5

## » Vistas

A la calle

## » Agua caliente

Calentador butano

## » Tipo cocina

Independiente

## » Cocina

Solo muebles

## » Instalación Eléctrica

Reformada

# Extras

---



Agua



Balcón



Galería



Luz

# Certificado Energético

Calificación energética Aportado	Consumo kW h/m <sup>2</sup> Año	Emisiones Kg CO <sub>2</sub> /m <sup>2</sup> Año
<b>A</b> Más eficiente		
<b>B</b>		
<b>C</b>		
<b>D</b>		
<b>E</b>	145	30
<b>F</b>		
<b>G</b> Menos eficiente		

## Plano de la vivienda



# Valoración y apuntes

Espacio					
Estado de conservación					
Estado de la cocina					
Estado de los baños					
Zonas exteriores		<input type="radio"/> Balcón	<input type="radio"/> Terraza	<input type="radio"/> Patio Interior	
Orientación		<input type="radio"/> Norte	<input type="radio"/> Sur	<input type="radio"/> Este	<input type="radio"/> Oeste
Iluminación		<input type="radio"/> Interior	<input type="radio"/> Exterior	<input type="radio"/> Todo Exterior	
Climatización		<input type="radio"/> Calefacción	<input type="radio"/> A/A	<input type="radio"/> Conductos	
Ruido					
Suelo		<input type="radio"/> Terrazo	<input type="radio"/> Gres	<input type="radio"/> Mármol	<input type="radio"/> Parquet
Ventanas		<input type="radio"/> Madera	<input type="radio"/> Hierro	<input type="radio"/> Aluminio	
Puerta de entrada		<input type="radio"/> Normal	<input type="radio"/> Blindada	<input type="radio"/> Acorazada	<input type="radio"/> Climalit
Puertas de paso		<input type="radio"/> Sapeli	<input type="radio"/> Roble/Haya	<input type="radio"/> Lacadas	
Dormitorio Matrimonio		<input type="radio"/> Armario			
Dormitorio 2		<input type="radio"/> Armario			
Dormitorio 3		<input type="radio"/> Armario			
Dormitorio 4		<input type="radio"/> Armario			
¿Está amueblado?		<input type="radio"/> Vacío	<input type="radio"/> Muebles	<input type="radio"/> Electrodomésticos	
Alta de suministros		<input type="radio"/> Luz	<input type="radio"/> Agua	<input type="radio"/> Gas	

Cosas a tener en cuenta:

# Contacto y Asesoramiento

## OFICINA BENIMACLET

C/ Dr. Vicente Zaragoza 69

46020 - Valencia

Teléfono: 963 386 806

finkasng@finkasng.com

[www.finkasng.com](http://www.finkasng.com)

Confía en un equipo altamente cualificado

