



Dossier Informativo

Calle JACOMART número 28 de 46019 Valencia (Valencia)



Ocasión en Torrefiel!

 4 habs.  1 bañ.  92.00m²

115.000 €

Índice

- Fotos
- Características
- Extras
- Certificado energético
- Plano de la vivienda
- Valoración y apuntes
- Contacto y asesoramiento

Ver la ficha online



Fotos

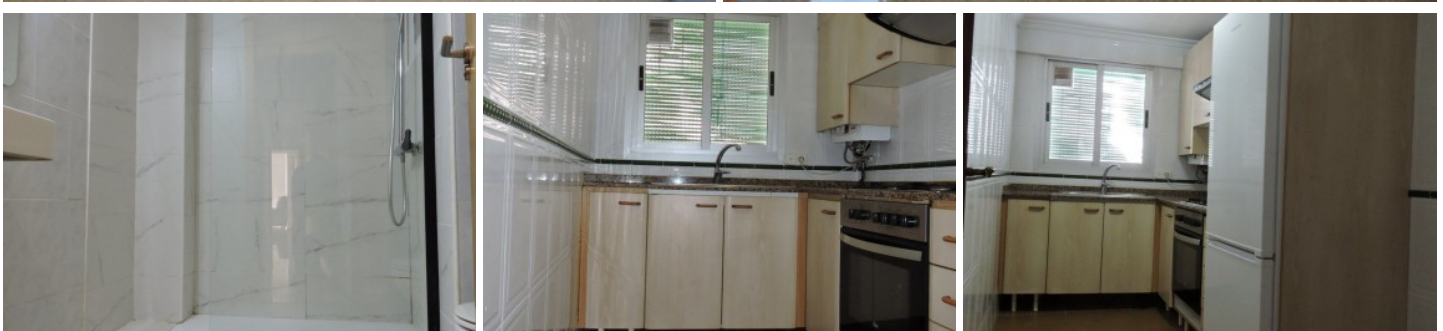

Características

Tenemos esta vivienda que esta cerca del Mercado de Torrefiel que esta como loca por encontrar a nuevos dueños : -)

La casa se encuentra en buen estado y realmente no le hace falta ningún arreglo especial para entrar a vivir, sus 4 habitaciones están preparadas para recibir a sus nuevos huéspedes.

El comedor cuenta con un balcón, al que salir, cada vez que quieras coger algo de aire y no estar siempre entre cuatro paredes.

Te podríamos contar más cosas sobre la vivienda, pero lo mejor es que contactes con nosotros y te la mostremos.

Vivienda procedente de colaboración inmobiliaria

El precio ofertado no incluye impuestos, gastos de compraventa ni honorarios de la agencia inmobiliaria.

El anuncio no es vinculante, puede contener errores.

¿Tienes alguna duda? Consúltanos.

» **Tipo de Propiedad**

Piso

» **Habitaciones**

4

» **Baños**

1

» **Planta**

5

» **Superficie construida**

92.00m2

» **Orientación**

Este

» **Estado**

Entrar a vivir

» **Carpinteria Interior**

Madera

» **Carpinteria Exterior**

Aluminio

» **Antigüedad**

1971

» **Nº de Plantas**

5

» **Vistas**

A la calle

» **Tipo exterior**

Mixto

» **Tipo cocina**

Independiente

» **Cocina**

Solo muebles

» **Instalación Eléctrica**

Reformada

Extras



Aire
acondicionado



Armarios
empotrados



Ascensor



Balcón



Luminoso



Luz

Certificado Energético

Calificación energética Aportado	Consumo kW h/m ² Año	Emisiones Kg CO ₂ /m ² Año
A Más eficiente		
B		
C		
D		
E	114	20
F		
G Menos eficiente		

Plano de la vivienda

No disponible

Valoración y apuntes

Espacio					
Estado de conservación					
Estado de la cocina					
Estado de los baños					
Zonas exteriores		<input type="radio"/> Balcón	<input type="radio"/> Terraza	<input type="radio"/> Patio Interior	
Orientación		<input type="radio"/> Norte	<input type="radio"/> Sur	<input type="radio"/> Este	<input type="radio"/> Oeste
Iluminación		<input type="radio"/> Interior	<input type="radio"/> Exterior	<input type="radio"/> Todo Exterior	
Climatización		<input type="radio"/> Calefacción	<input type="radio"/> A/A	<input type="radio"/> Conductos	
Ruido					
Suelo		<input type="radio"/> Terrazo	<input type="radio"/> Gres	<input type="radio"/> Mármol	<input type="radio"/> Parquet
Ventanas		<input type="radio"/> Madera	<input type="radio"/> Hierro	<input type="radio"/> Aluminio	
Puerta de entrada		<input type="radio"/> Normal	<input type="radio"/> Blindada	<input type="radio"/> Acorazada	<input type="radio"/> Climalit
Puertas de paso		<input type="radio"/> Sapeli	<input type="radio"/> Roble/Haya	<input type="radio"/> Lacadas	
Dormitorio Matrimonio		<input type="radio"/> Armario			
Dormitorio 2		<input type="radio"/> Armario			
Dormitorio 3		<input type="radio"/> Armario			
Dormitorio 4		<input type="radio"/> Armario			
¿Está amueblado?		<input type="radio"/> Vacío	<input type="radio"/> Muebles	<input type="radio"/> Electrodomésticos	
Alta de suministros		<input type="radio"/> Luz	<input type="radio"/> Agua	<input type="radio"/> Gas	

Cosas a tener en cuenta:

Contacto y Asesoramiento

OFICINA BENIMACLET

C/ Dr. Vicente Zaragoza 69

46020 - Valencia

Teléfono: 963 386 806

finkasng@finkasng.com

www.finkasng.com

Confía en un equipo altamente cualificado

