



Dossier Informativo

Calle FRANCISCO MARTINEZ número 30 de 46020 Valencia (Valencia)



Si quieres vivir en Benimaclet, esta es tu oportunidad!

 3 habs.  2 bañ.  109.00m²

950 €/mes

Índice

- Fotos
- Características
- Extras
- Certificado energético
- Plano de la vivienda
- Valoración y apuntes
- Contacto y asesoramiento

Ver la ficha online



Fotos

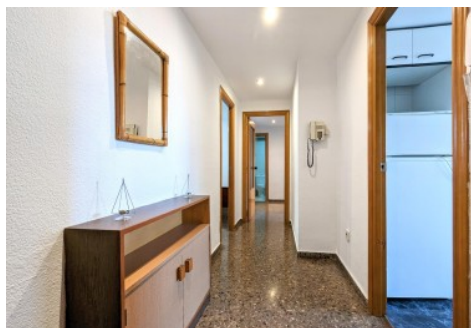
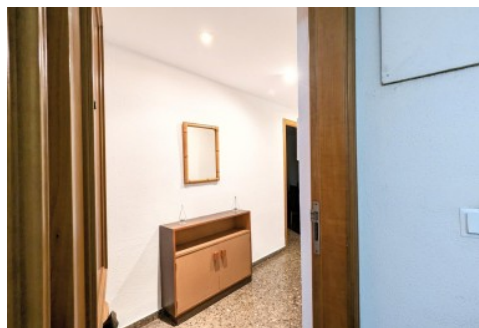
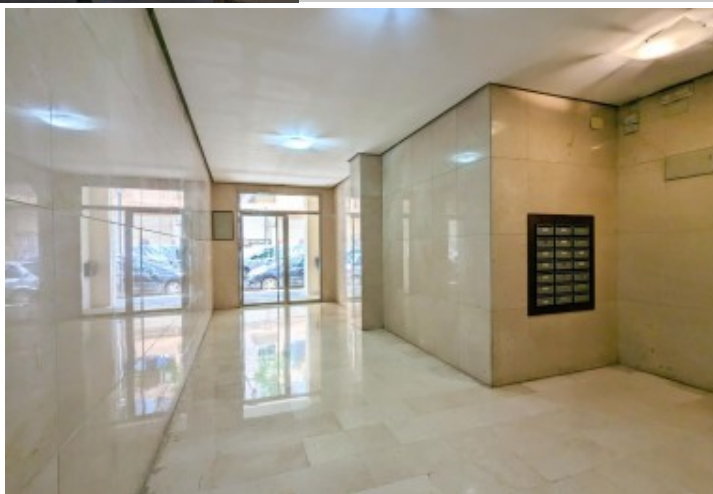
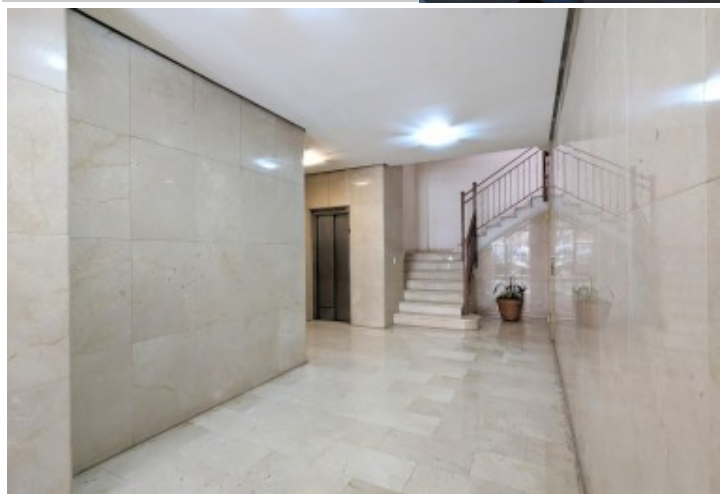

Características

Se requiere pasar filtro de compañía aseguradora, ver condiciones más abajo

El propietario no está interesado en que se conviva con mascotas

Si te gusta Benimaclet, sus calles, su encanto, su ambiente, pero te planteas vivir en una vivienda que transmita paz y tranquilidad, ojo a esta oportunidad.

Te presentamos este piso situado en la Calle Francisco Martínez, en una zona tranquila y silenciosa pero cerca de todos los servicios que ofrece el barrio de Benimaclet, como supermercados, colegios, zonas verdes, etc.

La vivienda se encuentra en la tercera planta de un edificio con ascensor. Dispone de 3 amplios y luminosos dormitorios con armarios empotrados en todos ellos, por lo que no tendrás problemas de espacio. Cuenta con 2 baños, uno de ellos en el dormitorio principal. La cocina es independiente, amplia, cómoda y cuenta con lavadero exterior.

Desde el espacioso salón-comedor podemos acceder a un agradable balcón que llena de luz toda la estancia. Es una vivienda muy luminosa y tranquila.

¿Quieres cambiar algún mueble o no los necesitas? Pregúntanos.

Esta es tu oportunidad de vivir en Benimaclet. No lo dudes y ven a verla cuanto antes.

Agencia Registrada con el Nº 112 en el Registro Obligatorio de Agentes Inmobiliarios de la Comunitat Valenciana, según el DECRETO 98/2022, de 29 de julio, del Consell, por el que se regula el Registro de Agentes de Intermediación Inmobiliaria de la Comunitat Valenciana.

La documentación del inmueble ha sido revisada y estimamos que reúne todos los requisitos necesarios para su comercialización.

Se requiere pasar filtro de compañía aseguradoras. Solicitará, entre otras cosas; contrato de trabajo e ingresos cercanos a 2,5 veces el precio del alquiler.

El precio ofertado incluye los gastos de la comunidad de propietarios y el Impuesto de Bienes Inmuebles.

Las medidas aquí expuestas han sido obtenidas del Catastro.

El anuncio no es vinculante, puede contener errores.

Esta agencia ha sido contratada para gestionar el arrendamiento de este inmueble de forma exclusiva, garantizando un servicio de calidad, sin interferencias de terceros. Por este motivo, se ruega no molestar a los propietarios, a los ocupantes del inmueble o a los vecinos.

Muchas gracias por tu comprensión.

» Tipo de Propiedad

Piso

» Habitaciones

3

» Baños

2

» Planta

3

» Superficie construida

109.00m²

» Orientación

Norte Sur

» Estado

Buen estado

» Carpintería Interior

Haya

» Carpintería Exterior

Aluminio

» Antigüedad

1991

» Vistas

A la calle

» Tipo exterior

Exterior

» Agua caliente

Gas ciudad

» Tipo cocina

Independiente

» Cocina

Equipada

» Instalación Eléctrica

380w

Extras



Agua



Armarios
empotrados



Ascensor



Balcón



Gas ciudad



Luminoso



Luz

Certificado Energético

Calificación energética Aportado	Consumo kW h/m ² Año	Emisiones Kg CO ₂ /m ² Año
A Más eficiente		
B		
C		
D		
E	125	26
F		
G Menos eficiente		

Plano de la vivienda

No disponible

Valoración y apuntes

Espacio					
Estado de conservación					
Estado de la cocina					
Estado de los baños					
Zonas exteriores		<input type="radio"/> Balcón	<input type="radio"/> Terraza	<input type="radio"/> Patio Interior	
Orientación		<input type="radio"/> Norte	<input type="radio"/> Sur	<input type="radio"/> Este	<input type="radio"/> Oeste
Iluminación		<input type="radio"/> Interior	<input type="radio"/> Exterior	<input type="radio"/> Todo Exterior	
Climatización		<input type="radio"/> Calefacción	<input type="radio"/> A/A	<input type="radio"/> Conductos	
Ruido					
Suelo		<input type="radio"/> Terrazo	<input type="radio"/> Gres	<input type="radio"/> Mármol	<input type="radio"/> Parquet
Ventanas		<input type="radio"/> Madera	<input type="radio"/> Hierro	<input type="radio"/> Aluminio	
Puerta de entrada		<input type="radio"/> Normal	<input type="radio"/> Blindada	<input type="radio"/> Acorazada	<input type="radio"/> Climalit
Puertas de paso		<input type="radio"/> Sapeli	<input type="radio"/> Roble/Haya	<input type="radio"/> Lacadas	
Dormitorio Matrimonio		<input type="radio"/> Armario			
Dormitorio 2		<input type="radio"/> Armario			
Dormitorio 3		<input type="radio"/> Armario			
Dormitorio 4		<input type="radio"/> Armario			
¿Está amueblado?		<input type="radio"/> Vacío	<input type="radio"/> Muebles	<input type="radio"/> Electrodomésticos	
Alta de suministros		<input type="radio"/> Luz	<input type="radio"/> Agua	<input type="radio"/> Gas	

Cosas a tener en cuenta:

Contacto y Asesoramiento

OFICINA BENIMACLET

C/ Dr. Vicente Zaragoza 69

46020 - Valencia

Teléfono: 963 386 806

finkasng@finkasng.com

www.finkasng.com

Confía en un equipo altamente cualificado

