



Dossier Informativo

Calle PRIMADO REIG número 143 de 46009 Valencia (Valencia)



Una inversión de las mejores

 4 habs.  1 bañ.  89.00m²

133.000 €
Ha bajado 3.000 €

Índice

- Fotos
- Características
- Extras
- Certificado energético
- Plano de la vivienda
- Valoración y apuntes
- Contacto y asesoramiento

Ver la ficha online



Fotos

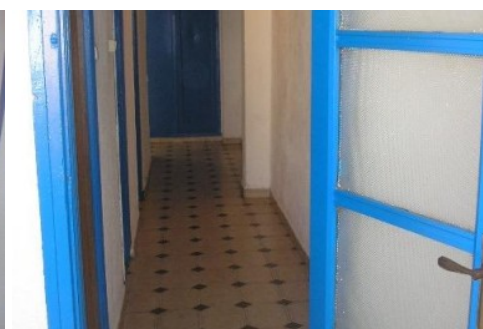
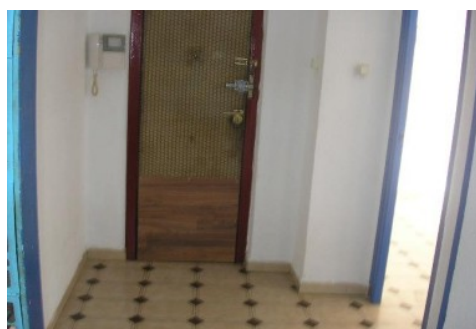
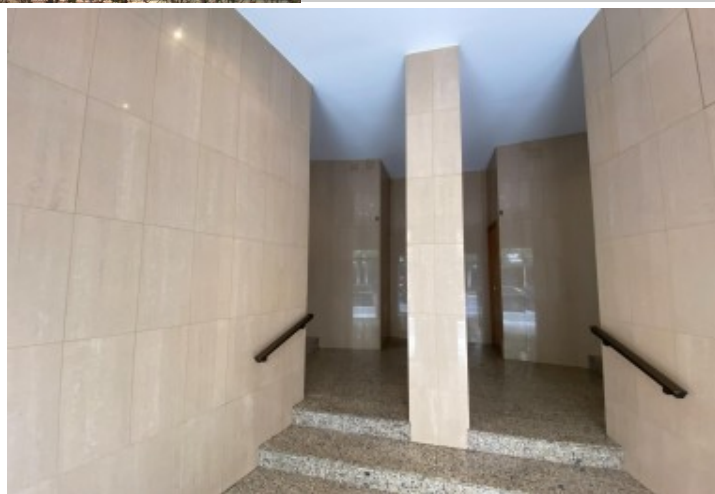
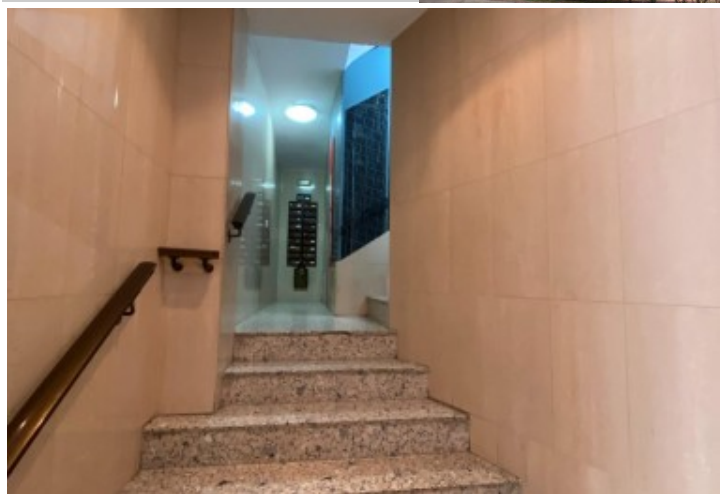

Características

A la venta una vivienda actualmente SIN POSESIÓN, ver detalles más abajo

Se trata de una vivienda en la avenida Primado Reig, junto al metro y tranvía de Benimaclet. Se ubica en la cuarta planta de un edificio que dispone de dos escaleras y dos ascensores. La zona es de las más demandadas tanto por vecinos que quieren vivir en Benimaclet, como por inversores que saben de la rentabilidad que se puede obtener en la zona. Consta de 4 dormitorios, salón cocina y baño. Es exterior con un amplio balcón orientado hacia la avenida (SUR), contando muy mucha luz y muy buenas vistas. Las imágenes son de antes de que entraran los inquilinos, actuales ocupantes, a vivir. Su estado actual puede variar.

Sin posesión: Actualmente se encuentra ocupado por terceros, no pudiéndose generar visitas al inmueble, lo que impide su compra mediante financiación. El precio de venta ha sido calculado teniendo en cuenta este hecho. La parte compradora deberá asumir todos los gastos y costes que genere la recuperación del inmueble. Repetimos, se vende SIN POSESIÓN. Si eres un inversor, sabrás la oportunidad que tienes delante! Llámanos y te ampliaremos información.

Agencia Registrada con el Nº 112 en el Registro Obligatorio de Agentes Inmobiliarios de la Comunitat Valenciana, según el DECRETO 98/2022, de 29 de julio, del Consell, por el que se regula el Registro de Agentes de Intermediación Inmobiliaria de la Comunitat Valenciana.

La documentación del inmueble ha sido revisada y estimamos que reúne todos los requisitos necesarios para ser comercializado.

El precio ofertado no incluye impuestos, gastos de compraventa ni honorarios de la agencia inmobiliaria.

Próximamente se bajarán los ascensores a cota cero. Se están recogiendo fondos para ello.

Las medidas aquí expuestas han sido obtenidas del Catastro.

El anuncio no es vinculante, puede contener errores.

¿Tienes alguna duda? Consúltanos.

» Tipo de Propiedad

Piso

» Habitaciones

4

» Baños

1

» Planta

4

» Superficie construida

89.00m²

» Orientación

Sur

» Estado

Buen estado

» Carpintería Interior

Madera

» Carpintería Exterior

Aluminio

» Antigüedad

1966

» IBI

334.00€

» Gastos de comunidad

120€ 3

» Salon

1

» Nº de Plantas

4

» Vistas

A la calle

» Tipo exterior

Exterior

» Tipo cocina

Independiente

» Cocina

Solo muebles

» Instalación Eléctrica

Reformada

Extras



Agua



Ascensor



Balcón



Luminoso



Luz

Certificado Energético

Calificación energética En trámites	Consumo kW h/m ² Año	Emisiones Kg CO ₂ /m ² Año
A Más eficiente		
B		
C		
D		
E		
F		
G Menos eficiente		

Plano de la vivienda

No disponible

Valoración y apuntes

Espacio					
Estado de conservación					
Estado de la cocina					
Estado de los baños					
Zonas exteriores		<input type="radio"/> Balcón	<input type="radio"/> Terraza	<input type="radio"/> Patio Interior	
Orientación		<input type="radio"/> Norte	<input type="radio"/> Sur	<input type="radio"/> Este	<input type="radio"/> Oeste
Iluminación		<input type="radio"/> Interior	<input type="radio"/> Exterior	<input type="radio"/> Todo Exterior	
Climatización		<input type="radio"/> Calefacción	<input type="radio"/> A/A	<input type="radio"/> Conductos	
Ruido					
Suelo		<input type="radio"/> Terrazo	<input type="radio"/> Gres	<input type="radio"/> Mármol	<input type="radio"/> Parquet
Ventanas		<input type="radio"/> Madera	<input type="radio"/> Hierro	<input type="radio"/> Aluminio	
Puerta de entrada		<input type="radio"/> Normal	<input type="radio"/> Blindada	<input type="radio"/> Acorazada	<input type="radio"/> Climalit
Puertas de paso		<input type="radio"/> Sapeli	<input type="radio"/> Roble/Haya	<input type="radio"/> Lacadas	
Dormitorio Matrimonio		<input type="radio"/> Armario			
Dormitorio 2		<input type="radio"/> Armario			
Dormitorio 3		<input type="radio"/> Armario			
Dormitorio 4		<input type="radio"/> Armario			
¿Está amueblado?		<input type="radio"/> Vacío	<input type="radio"/> Muebles	<input type="radio"/> Electrodomésticos	
Alta de suministros		<input type="radio"/> Luz	<input type="radio"/> Agua	<input type="radio"/> Gas	

Cosas a tener en cuenta:

Contacto y Asesoramiento

OFICINA BENIMACLET

C/ Dr. Vicente Zaragoza 69

46020 - Valencia

Teléfono: 963 386 806

finkasng@finkasng.com

www.finkasng.com

Confía en un equipo altamente cualificado

