Dossier Informativo

Calle MURTA número 28 de 46020 Valencia (Valencia)

finkas GRUPO INMOBILIARIO ng

Un piso estupendo para tu próximo curso

4 habs. **2 bañ.** **97.00m²**

1.200 €/mes

Índice

- Fotos
- Características
- Extras
- Certificado energético
- Plano de la vivienda
- Valoración y apuntes
- Contacto y asesoramiento

Ver la ficha online

Fotos

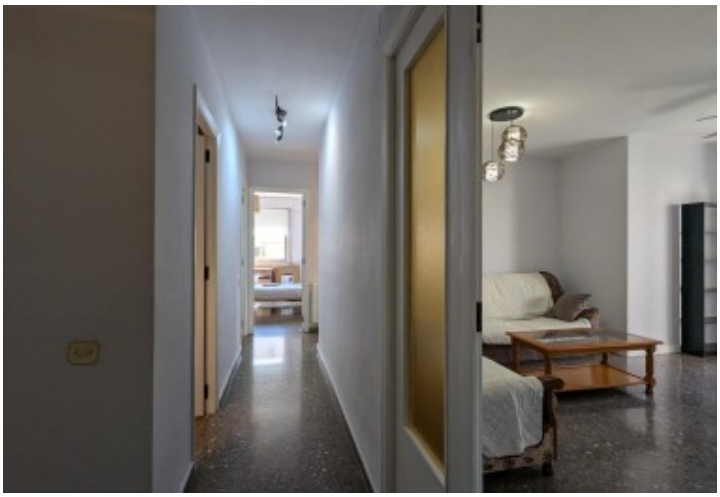

Características

El propietario no está interesado en que se conviva con mascotas
Contrato temporal de 11 meses
Si estas buscando piso en Benimaclet para este curso, esta es tu oportunidad.
Te presentamos este amplio y luminoso piso en una de las mejores zonas de Benimaclet, bien conectada con las universidades.
La vivienda dispone de 4 luminosos y confortables dormitorios, todos ellos equipados con lo que puedas necesitar para estar a gusto este próximo curso.
El amplio comedor es ideal para los momentos de relax con tus compañeros.
Cuenta con un baño completo y un aseo. La cocina está completamente equipada y además este piso tiene calefacción, para que puedas estudiar cómodo este invierno.
No lo dudes y ven a visitarlo.
**
Agencia Registrada con el Nº 112 en el Registro Obligatorio de Agentes Inmobiliarios de la Comunitat Valenciana, según el DECRETO 98/2022, de 29 de julio, del Consell, por el que se regula el Registro de Agentes de Intermediación Inmobiliaria de la Comunitat Valenciana.
La documentación del inmueble ha sido revisada y estimamos que reúne todos los requisitos necesarios para su comercialización.
El precio ofertado incluye los gastos de la comunidad de propietarios y el Impuesto de Bienes Inmuebles.
Se requieren dos meses de fianza, al ser contrato temporal, tipificado en la LAU como de "uso distinto de vivienda".
No incluye los honorarios de la agencia inmobiliaria que serán equivalentes a 1 mensualidad de renta, (I.V.A. no incluido).
Las medidas aquí expuestas han sido obtenidas del Catastro.
El anuncio no es vinculante, puede contener errores.
Esta agencia ha sido contratada para gestionar el arrendamiento de este inmueble de forma exclusiva, garantizando un servicio de calidad, sin interferencias de terceros. Por este motivo, se ruega no molestar a los propietarios, a los ocupantes del inmueble o a los vecinos.
Muchas gracias por tu comprensión.

- **Tipo de Propiedad**
  Piso
- **Habitaciones**
  4
- **Baños**
  2
- **Planta**
  5
- **Superficie construida**
  97.00m2
- **Orientación**
  Sureste
- **Estado**
  Buen estado
- **Carpinteria Interior**
  Madera
- **Carpinteria Exterior**
  Aluminio
- **Antiguedad**
  1977
- **Tipo exterior**
  Exterior
- **Tipo calefacción**
  Gas natural
- **Agua caliente**
  Gas ciudad
- **Tipo cocina**
  Independiente
- **Cocina**
  Equipada
- **Instalación Eléctrica**
  380w

Extras

Agua	Aire acondicionado	Armarios empotrados	Ascensor	Balcón
Calefacción	Gas ciudad	Luminoso	Luz	Terraza

Entorno

Vistas despejadas

Certificado Energético

Calificación energética Aportado	**Consumo** kW h/m2 Año	**Emisiones** Kg CO2/m2 Año
A Más eficiente		
B		
C		
D		
E		
F		
G Menos eficiente	**192**	**40**

Plano de la vivienda

Valoración y apuntes

Espacio	👍👎				
Estado de conservación	👍👎				
Estado de la cocina	👍👎				
Estado de los baños	👍👎				
Zonas exteriores		◯ Balcón	◯ Terraza	◯ Patio Interior	
Orientación	👍👎	◯ Norte	◯ Sur	◯ Este	◯ Oeste
Iluminación	👍👎	◯ Interior	◯ Exterior	◯ Todo Exterior	
Climatización	👍👎	◯ Calefacción	◯ A/A	◯ Conductos	
Ruido	👍👎				
Suelo	👍👎	◯ Terrazo	◯ Gres	◯ Mármol	◯ Parquet
Ventanas	👍👎	◯ Madera	◯ Hierro	◯ Aluminio	
Puerta de entrada	👍👎	◯ Normal	◯ Blindada	◯ Acorazada	◯ Climalit
Puertas de paso	👍👎	◯ Sapeli	◯ Roble/Haya	◯ Lacadas	
Dormitorio Matrimonio	👍👎	◯ Armario			
Dormitorio 2	👍👎	◯ Armario			
Dormitorio 3	👍👎	◯ Armario			
Dormitorio 4	👍👎	◯ Armario			
¿Está amueblado?		◯ Vacío	◯ Muebles	◯ Electrodomésticos	
Alta de suministros		◯ Luz	◯ Agua	◯ Gas	

Cosas a tener en cuenta:

Contacto y Asesoramiento

OFICINA BENIMACLET

C/ Dr. Vicente Zaragoza 69

46020 - Valencia

Teléfono: 963 386 806

finkasng@finkasng.com

www.finkasng.com

Confía en un equipo altamente cualificado