



Dossier Informativo

Calle EMILIO BARO número 25 de 46020 Valencia (Valencia)



Rentabilidad en el lugar apropiado

🛏 2 habs. 🚿 1 bañ. 📏 71.00m²

145.000 €

Índice

- Fotos
- Características
- Extras
- Certificado energético
- Plano de la vivienda
- Valoración y apuntes
- Contacto y asesoramiento

Ver la ficha online



Fotos

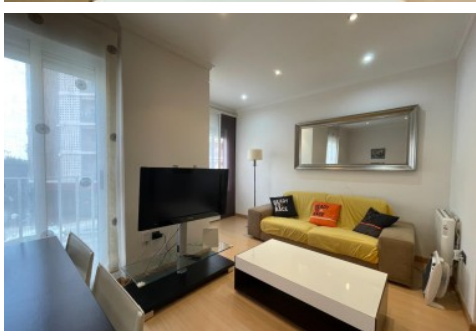

Características

****Vivienda arrendada como vivienda habitual, ideal para inversores****

¿Estás buscando una inversión en Benimaclet? Ahora tienes la ocasión de ser propietario de una vivienda en su avenida más conocida, a un paso de todos transportes de la zona y rodeada de los comercios más importantes. Aquí es donde todo inquilino querría vivir!

Se trata de una primera planta sin ascensor en un edificio situado en la calle Emilio Baró. Originalmente contaba con 3 dormitorios pero como ha sido totalmente reformado se ha quedado con un amplio salón comedor, dos generosos dormitorios, un baño con plato de ducha y una maravillosa cocina con una terraza cubierta que te invita al relax (Al verla, nos entraron ganas de jugar una partida al truc o a la brisca).

Está actualmente alquilada a un único inquilino que hace de ella su vivienda habitual. Es ideal para obtener rentabilidad desde el minuto uno, ya que no tendrás que invertir en mobiliario, electrodomésticos, reformas, etc... Aquí lo tienes todo listo para empezar a cobrar.

No lo dudes y ven a visitarla cuanto antes. Ya sabes que ocasiones así, no se presentan a menudo.

Agencia Registrada con el Nº 112 en el Registro Obligatorio de Agentes Inmobiliarios de la Comunitat Valenciana, según el DECRETO 98/2022, de 29 de julio, del Consell, por el que se regula el Registro de Agentes de Intermediación Inmobiliaria de la Comunitat Valenciana.

La documentación del inmueble ha sido revisada y estimamos que reúne todos los requisitos necesarios para ser comercializado.

Al estar arrendada no se entregará la posesión hasta que finalice el plazo (30/06/2026) o desista el arrendatario de forma voluntaria, lo que antes ocurra. Actualmente se percibe una renta de 510 euros al mes.

El precio ofertado no incluye impuestos, gastos de compraventa ni honorarios de la agencia inmobiliaria.

Las medidas aquí expuestas han sido obtenidas del Catastro.

El anuncio no es vinculante, puede contener errores.

¿Tienes alguna duda? Consúltanos.

» Tipo de Propiedad

Piso

» Habitaciones

2

» Baños

1

» Planta

1

» Superficie construida

71.00m2

» Orientación

Este

» Estado

Reformado

» Carpintería Interior

Haya

» Carpintería Exterior

Climalit

» Antigüedad

1950

» IBI

165.00€

» Gastos de comunidad

35€ 1

» Superficie Terraza

10.00m2

» Vistas

A la calle

» Tipo exterior

Exterior

» Agua caliente

Termo eléctrico

» Tipo cocina

Independiente

» Cocina

Equipada

» Instalación Eléctrica

380w

Extras



Agua



Bomba frío calor



Galería



Luz



Muebles



Terraza

Certificado Energético

Calificación energética Aportado	Consumo kW h/m ² Año	Emisiones Kg CO ₂ /m ² Año
A Más eficiente		
B		
C		
D		
E		
F		
G Menos eficiente	244	43

Plano de la vivienda

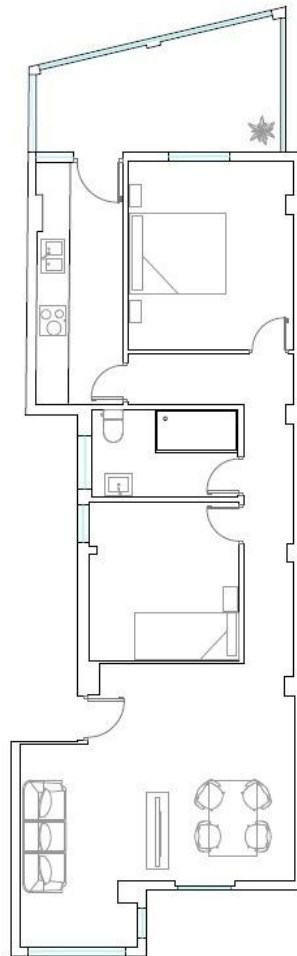

Valoración y apuntes

Espacio					
Estado de conservación					
Estado de la cocina					
Estado de los baños					
Zonas exteriores		<input type="radio"/> Balcón	<input type="radio"/> Terraza	<input type="radio"/> Patio Interior	
Orientación		<input type="radio"/> Norte	<input type="radio"/> Sur	<input type="radio"/> Este	<input type="radio"/> Oeste
Iluminación		<input type="radio"/> Interior	<input type="radio"/> Exterior	<input type="radio"/> Todo Exterior	
Climatización		<input type="radio"/> Calefacción	<input type="radio"/> A/A	<input type="radio"/> Conductos	
Ruido					
Suelo		<input type="radio"/> Terrazo	<input type="radio"/> Gres	<input type="radio"/> Mármol	<input type="radio"/> Parquet
Ventanas		<input type="radio"/> Madera	<input type="radio"/> Hierro	<input type="radio"/> Aluminio	
Puerta de entrada		<input type="radio"/> Normal	<input type="radio"/> Blindada	<input type="radio"/> Acorazada	<input type="radio"/> Climalit
Puertas de paso		<input type="radio"/> Sapeli	<input type="radio"/> Roble/Haya	<input type="radio"/> Lacadas	
Dormitorio Matrimonio		<input type="radio"/> Armario			
Dormitorio 2		<input type="radio"/> Armario			
Dormitorio 3		<input type="radio"/> Armario			
Dormitorio 4		<input type="radio"/> Armario			
¿Está amueblado?		<input type="radio"/> Vacío	<input type="radio"/> Muebles	<input type="radio"/> Electrodomésticos	
Alta de suministros		<input type="radio"/> Luz	<input type="radio"/> Agua	<input type="radio"/> Gas	

Cosas a tener en cuenta:

Contacto y Asesoramiento

OFICINA BENIMACLET

C/ Dr. Vicente Zaragoza 69

46020 - Valencia

Teléfono: 963 386 806

finkasng@finkasng.com

www.finkasng.com

Confía en un equipo altamente cualificado

