

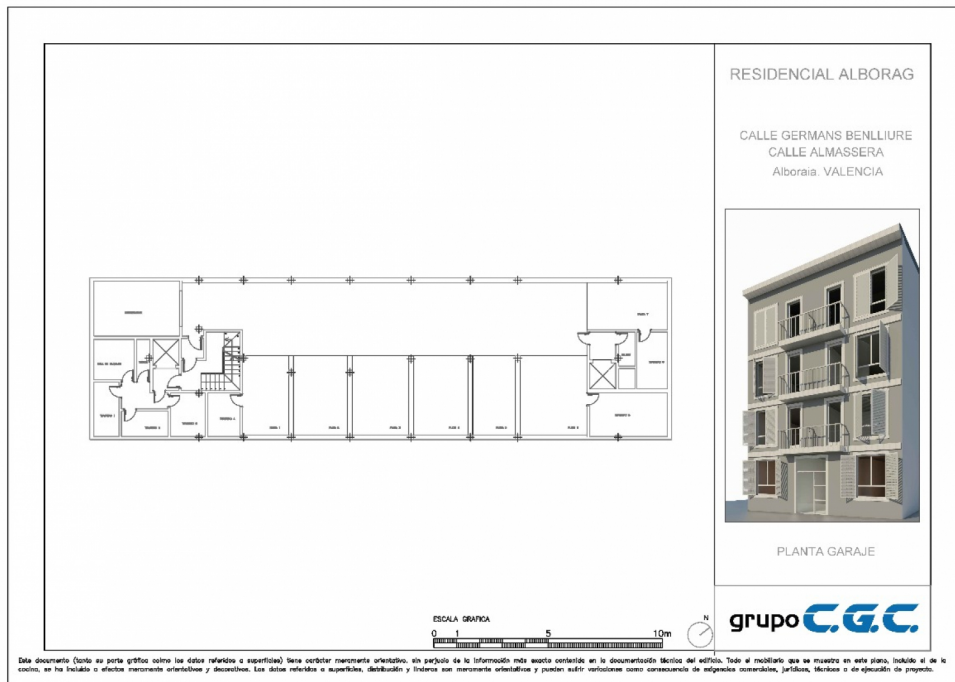

# Dossier Informativo

Calle Calle germans benlliure número de 46120 Alboraya (Valencia)



Dado documento (sólo se porta gráficu como los datos relativos a superficies) tiene carácter meramente orientativo, en perjuicio de la información más exacta contenida en la documentación técnica del edificio. Todo el mobiliario que se muestra en este plano, incluido el de la cocina, se ha incluido o efectos meramente orientativos y direcciones. Los datos relativos a superficies, distribución y tamaño son meramente orientativos y pueden sufrir modificaciones como consecuencia de exigencias constructivas, jurídicas, técnicas o de ejecución de proyecto.

**El lujo de vivir en el centro de Alboraya**

 4 hab.  2 bañ.  100m<sup>2</sup>

**238.000 €**

## Índice

- Fotos
- Características
- Extras
- Certificado energético
- Plano de la vivienda
- Valoración y apuntes
- Contacto y asesoramiento

**Ver la ficha online**



# Fotos

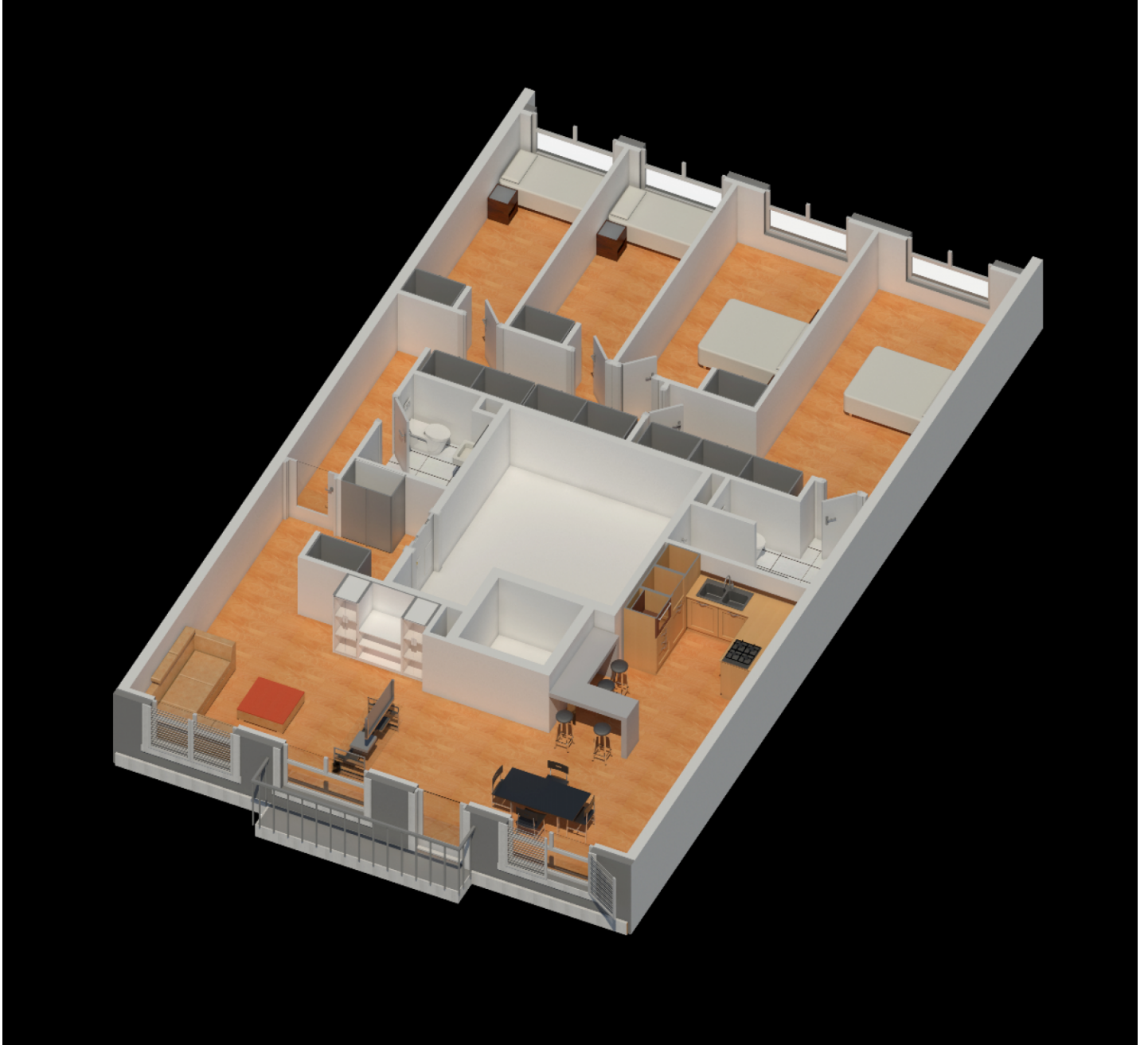

# Características

VIVIENDA DE 4 HABITACIONES A LA VENTA!!!.Aqu empieza tu nueva vida!!! Vivienda de prxima construccin con cocina-office integrada en el saln-comedor o si lo prefieres podemos adaptarla a tus necesidades. Ahora tienes la oportunidad de empezar una nueva etapa en el corazn de Alboraya, junto a la parada del metro de Peris Arag (a 250 m.). La vivienda se encuentra dentro de un un edificio de 15 viviendas proyectado en dos fases de construccin. Las 7 viviendas de la fase I estn distribuidas en 4 plantas, con vivienda abuhardillada con terraza en planta superior. El edificio se construir en el casco antiguo de Alboraya. A 200 m. a pie se encuentra el ayuntamiento y el edificio multifuncin, a 100 metros la plaza de la Constitucin y la Iglesia de la Asuncin. Plazas de garaje y trasteros opcionales.

» **Tipo de Propiedad**

Pisos

» **Habitaciones**

4

» **Baños**

2

» **Planta**

1

» **Superficie construida**

100m2

» **Orientación**

Sur::Este::Oeste

» **Estado**

Buen estado

» **Carpinteria Interior**

» **Carpinteria Exterior**

PVC/Climalit

» **Antigüedad**

2019

» **Superficie Terraza**

15m2

# Extras

---



**Aire  
acondicionado**



**Armarios  
empotrados**



**Ascensor**



**Calefacción**

# Entorno

---



**Vistas al mar**

# Certificado Energético

| Calificación energética<br>En trámites | Consumo<br>kW h/m <sup>2</sup> Año | Emisiones<br>Kg CO <sub>2</sub> /m <sup>2</sup> Año |
|--|------------------------------------|---|
| <b>A</b> Más eficiente                 |                                    |   |
| <b>B</b>                               |                                    |   |
| <b>C</b>                               |                                    |   |
| <b>D</b>                               |                                    |   |
| <b>E</b>                               |                                    |   |
| <b>F</b>                               |                                    |   |
| <b>G</b> Menos eficiente               |                                    |   |

## Plano de la vivienda

No disponible

# Valoración y apuntes

|                        |  |                                   |                                  |   |                                |
|------------------------|--|-----------------------------------|----------------------------------|---|--------------------------------|
| Espacio                |  |                                   |                                  |   |                                |
| Estado de conservación |  |                                   |                                  |   |                                |
| Estado de la cocina    |  |                                   |                                  |   |                                |
| Estado de los baños    |  |                                   |                                  |   |                                |
| Zonas exteriores       |  | <input type="radio"/> Balcón      | <input type="radio"/> Terraza    | <input type="radio"/> Patio Interior    |                                |
| Orientación            |  | <input type="radio"/> Norte       | <input type="radio"/> Sur        | <input type="radio"/> Este              | <input type="radio"/> Oeste    |
| Iluminación            |  | <input type="radio"/> Interior    | <input type="radio"/> Exterior   | <input type="radio"/> Todo Exterior     |                                |
| Climatización          |  | <input type="radio"/> Calefacción | <input type="radio"/> A/A        | <input type="radio"/> Conductos         |                                |
| Ruido                  |  |                                   |                                  |   |                                |
| Suelo                  |  | <input type="radio"/> Terrazo     | <input type="radio"/> Gres       | <input type="radio"/> Mármol            | <input type="radio"/> Parquet  |
| Ventanas               |  | <input type="radio"/> Madera      | <input type="radio"/> Hierro     | <input type="radio"/> Aluminio          |                                |
| Puerta de entrada      |  | <input type="radio"/> Normal      | <input type="radio"/> Blindada   | <input type="radio"/> Acorazada         | <input type="radio"/> Climalit |
| Puertas de paso        |  | <input type="radio"/> Sapeli      | <input type="radio"/> Roble/Haya | <input type="radio"/> Lacadas           |                                |
| Dormitorio Matrimonio  |  | <input type="radio"/> Armario     |                                  |   |                                |
| Dormitorio 2           |  | <input type="radio"/> Armario     |                                  |   |                                |
| Dormitorio 3           |  | <input type="radio"/> Armario     |                                  |   |                                |
| Dormitorio 4           |  | <input type="radio"/> Armario     |                                  |   |                                |
| ¿Está amueblado?       |  | <input type="radio"/> Vacío       | <input type="radio"/> Muebles    | <input type="radio"/> Electrodomésticos |                                |
| Alta de suministros    |  | <input type="radio"/> Luz         | <input type="radio"/> Agua       | <input type="radio"/> Gas               |                                |

Cosas a tener en cuenta:

# Contacto y Asesoramiento

## OFICINA ALBORAYA

Avda. Ausias March 11 bajo  
46120 - Alboraya (Valencia)

Teléfono: 963 269 716

alboraya@finkasng.com

[www.finkasng.com](http://www.finkasng.com)

Confía en un equipo altamente cualificado

