



# Dossier Informativo

Calle Calle LEPANTO número de 46120 Alboraya (Valencia)



Los buenos perfumes vienen en frascos pequeños!!!

 1 hab.  1 bañ.  56m<sup>2</sup>

**100.000 €**

## Índice

- Fotos
- Características
- Extras
- Certificado energético
- Plano de la vivienda
- Valoración y apuntes
- Contacto y asesoramiento

Ver la ficha online



# Fotos

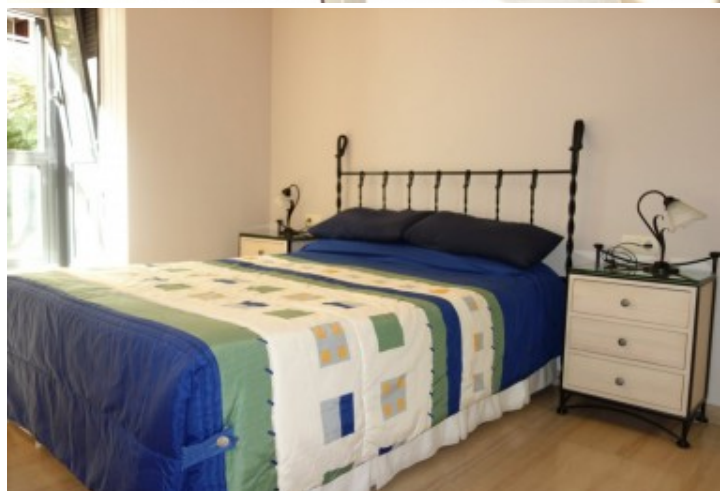

# Características

Antiguamente slo construan viviendas de 3 y 4 habitaciones, con esos largos pasillos que desaprovechaban muchos metros de la vivienda. No pensaban que haba gente que no necesitaba tantos metros, que haba un tipo de perfil de cliente que con algo ms cuadrado, menos metros y mejor distribuido cubra sus necesidades...Esta vivienda es ideal para gente que ha decidido vivir sola, con su mascota o solos con su pareja. ..En uno de los mejores edificios de la poblacin, tanto por sus calidades como por su excepcional ubicacin junto al Mercadona y al paseo de Aragn te hace, nada ms bajar a la calle, estar situado en una de las zonas de ms demanda de Alboraya.A escasos metros dispones de todos los comercios para tu da a da y el parque del paseo junto su carril bici te hace disfrutar de tu momento paseando con tu mascota o saliendo a correr un ratito y desconectar de tu jornada de trabajo...Y que decirte de Alboraya, a tan slo 3 minutos de Valencia capital, su magnfica huerta, que rodea a toda la poblacin. Su playa a 4 km donde poder disfrutar de su mar, de su paseo martimo o perderse por los canales de Port Saplaya...La poblacin dispone de muy buena combinacin con los pueblos de LHorta Nord y de Valencia capital tanto en metro lnea 3 como en lnea de EMT...Por expreso deseo de los propietarios esta vivienda se comercializa en EXCLUSIVA, por lo que le garantiza un trato fcil, cmodo y sin interferencias. Rogamos no molesten a sus ocupantes o vecinos. Si usted es un profesional inmobiliario, no dude en llamarnos, estaremos encantados de colaborar en la venta de este inmueble...El precio ofertado no incluye impuestos y gastos de compraventa, ni honorarios de la agencia inmobiliaria. Anuncio no vinculante, puede contener errores.....

## » Tipo de Propiedad

Pisos

## » Habitaciones

1

## » Baños

1

## » Planta

1

## » Superficie construida

56m2

## » Orientación

Este::Oeste

## » Estado

Buen estado

## » Carpintería Interior

## » Carpintería Exterior

Climalit/Aluminio

## » Antigüedad

2008

## » IBI

350.00€

## » Gastos de comunidad

80€ al mes

# Extras

---



Aire  
acondicionado



Armarios  
empotrados



Ascensor



Calefacción



Garaje Opcional



Trastero



Videoportero

# Entorno

---



Vistas al mar

# Certificado Energético

Calificación energética Aportado	Consumo kW h/m <sup>2</sup> Año	Emisiones Kg CO <sub>2</sub> /m <sup>2</sup> Año
<b>A</b> Más eficiente		
<b>B</b>		
<b>C</b>		
<b>D</b>		
<b>E</b>	171	29
<b>F</b>		
<b>G</b> Menos eficiente		

## Plano de la vivienda

No disponible

# Valoración y apuntes

Espacio	<input type="checkbox"/> <input type="checkbox"/>				
Estado de conservación	<input type="checkbox"/> <input type="checkbox"/>				
Estado de la cocina	<input type="checkbox"/> <input type="checkbox"/>				
Estado de los baños	<input type="checkbox"/> <input type="checkbox"/>				
Zonas exteriores		<input type="checkbox"/> Balcón	<input type="checkbox"/> Terraza	<input type="checkbox"/> Patio Interior	
Orientación	<input type="checkbox"/> <input type="checkbox"/>	<input type="checkbox"/> Norte	<input type="checkbox"/> Sur	<input type="checkbox"/> Este	<input type="checkbox"/> Oeste
Iluminación	<input type="checkbox"/> <input type="checkbox"/>	<input type="checkbox"/> Interior	<input type="checkbox"/> Exterior	<input type="checkbox"/> Todo Exterior	
Climatización	<input type="checkbox"/> <input type="checkbox"/>	<input type="checkbox"/> Calefacción	<input type="checkbox"/> A/A	<input type="checkbox"/> Conductos	
Ruido	<input type="checkbox"/> <input type="checkbox"/>				
Suelo	<input type="checkbox"/> <input type="checkbox"/>	<input type="checkbox"/> Terrazo	<input type="checkbox"/> Gres	<input type="checkbox"/> Mármol	<input type="checkbox"/> Parquet
Ventanas	<input type="checkbox"/> <input type="checkbox"/>	<input type="checkbox"/> Madera	<input type="checkbox"/> Hierro	<input type="checkbox"/> Aluminio	
Puerta de entrada	<input type="checkbox"/> <input type="checkbox"/>	<input type="checkbox"/> Normal	<input type="checkbox"/> Blindada	<input type="checkbox"/> Acorazada	<input type="checkbox"/> Climalit
Puertas de paso	<input type="checkbox"/> <input type="checkbox"/>	<input type="checkbox"/> Sapeli	<input type="checkbox"/> Roble/Haya	<input type="checkbox"/> Lacadas	
Dormitorio Matrimonio	<input type="checkbox"/> <input type="checkbox"/>	<input type="checkbox"/> Armario			
Dormitorio 2	<input type="checkbox"/> <input type="checkbox"/>	<input type="checkbox"/> Armario			
Dormitorio 3	<input type="checkbox"/> <input type="checkbox"/>	<input type="checkbox"/> Armario			
Dormitorio 4	<input type="checkbox"/> <input type="checkbox"/>	<input type="checkbox"/> Armario			
¿Está amueblado?		<input type="checkbox"/> Vacío	<input type="checkbox"/> Muebles	<input type="checkbox"/> Electrodomésticos	
Alta de suministros		<input type="checkbox"/> Luz	<input type="checkbox"/> Agua	<input type="checkbox"/> Gas	

Cosas a tener en cuenta:

# Contacto y Asesoramiento

## OFICINA ALBORAYA

Avda. Ausias March 11 bajo  
46120 - Alboraya (Valencia)

Teléfono: 963 269 716

alboraya@finkasng.com

[www.finkasng.com](http://www.finkasng.com)

Confía en un equipo altamente cualificado

