



# Dossier Informativo

Calle Calle padre muedra número de 46015 Valencia (Valencia)



Para la gente con gusto.

 3 hab.  2 bañ.  102m<sup>2</sup>

**185.000 €**

## Índice

- Fotos
- Características
- Extras
- Certificado energético
- Plano de la vivienda
- Valoración y apuntes
- Contacto y asesoramiento

Ver la ficha online



# Fotos

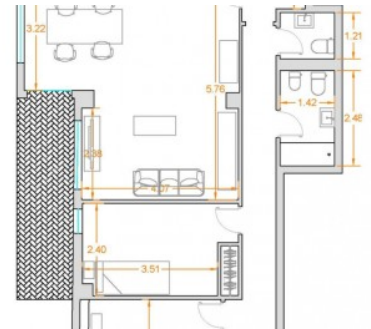
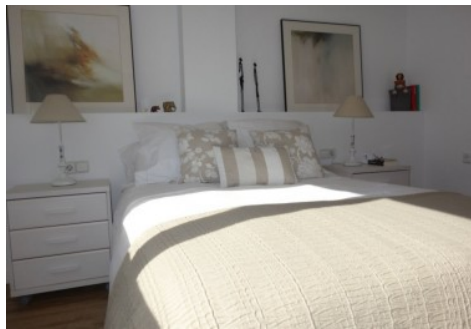
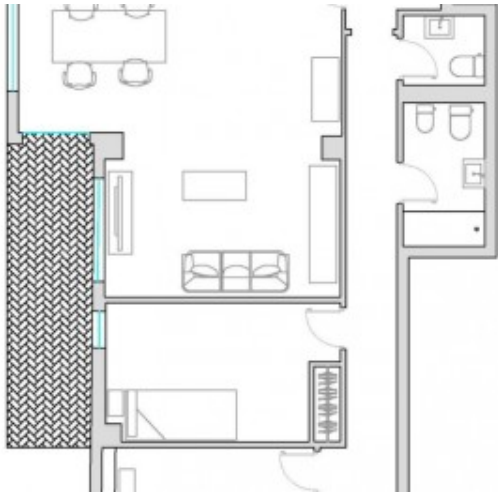

# Características

Vivienda situada en una calle muy tranquila, zona Campanar, cerca del centro comercial Hipercor.. Ven a ver esta estupenda vivienda que tiene una reforma integral en la que se ha cuidado al mximo el detalle: suelo de parquet, paredes lisas, ventanales de aluminio climalit, split de aire acondicionado, bao con plato de ducha, .... La vivienda cuenta con 2 habitaciones dobles con armarios empotrados y 1 habitacin sencilla, saln comedor muy amplio con salida a un balcn-terraza y soleado al atardecer. La cocina est reformada con tonos blancos y la bancada en azul, desde la misma accedes a una galera acristalada con lavadero. Adems de un bao completo con ducha y colores vivos, la vivienda consta de un aseo moderno en tonos azules.. Disfruta del sol que entra en las estancias y aprovecha al mximo los espacios para crear tu propio rincn de relax. La vivienda cuenta con muchsima ventilacin gracias a las dos orientaciones.. Muy bien comunicada con el centro de la capital con metro y autobs EMT y en vehculo junto la avenida General Avils. Recientemente se reform el patio del edificio adecuando el ascensor a cota cero.. Esta agencia ha sido contratada para gestionar la venta de la vivienda de forma exclusiva, garantizando un servicio de calidad, sin interferencias de terceros. Por este motivo, se ruega no molestar a los propietarios, a los ocupantes del inmueble o a los vecinos.. Muchas gracias por tu comprensin. No obstante, si eres agente inmobiliario y quieres visitar la vivienda con un cliente, no dudes en contactar. Estaremos encantados de atenderte. Juntos, sumamos.. El precio ofertado no incluye impuestos y gastos de compraventa, ni honorarios de la agencia inmobiliaria.. Las medidas aqu expuestas han sido obtenidas del Catastro.. El anuncio no es vinculante, puede contener errores..

» **Tipo de Propiedad**  
Pisos

» **Habitaciones**  
3

» **Baños**  
2

» **Planta**  
3

» **Superficie construida**  
102m2

» **Orientación**  
Este::Oeste

» **Estado**  
Buen estado

» **Carpinteria Interior**

» **Carpinteria Exterior**  
Climalit/Aluminio

» **Antigüedad**  
1981

» **IBI**  
271.00€

» **Gastos de comunidad**  
45€ al mes

# Extras

---



Aire  
acondicionado



Armarios  
empotrados



Ascensor



Balcón



Calefacción

# Entorno

---



Vistas al mar

# Certificado Energético

Calificación energética Aportado	Consumo kW h/m <sup>2</sup> Año	Emisiones Kg CO <sub>2</sub> /m <sup>2</sup> Año
<b>A</b> Más eficiente		
<b>B</b>		
<b>C</b>		
<b>D</b>		
<b>E</b>	125	25
<b>F</b>		
<b>G</b> Menos eficiente		

## Plano de la vivienda

No disponible

# Valoración y apuntes

Espacio	<input type="checkbox"/> <input type="checkbox"/>				
Estado de conservación	<input type="checkbox"/> <input type="checkbox"/>				
Estado de la cocina	<input type="checkbox"/> <input type="checkbox"/>				
Estado de los baños	<input type="checkbox"/> <input type="checkbox"/>				
Zonas exteriores		<input type="checkbox"/> Balcón	<input type="checkbox"/> Terraza	<input type="checkbox"/> Patio Interior	
Orientación	<input type="checkbox"/> <input type="checkbox"/>	<input type="checkbox"/> Norte	<input type="checkbox"/> Sur	<input type="checkbox"/> Este	<input type="checkbox"/> Oeste
Iluminación	<input type="checkbox"/> <input type="checkbox"/>	<input type="checkbox"/> Interior	<input type="checkbox"/> Exterior	<input type="checkbox"/> Todo Exterior	
Climatización	<input type="checkbox"/> <input type="checkbox"/>	<input type="checkbox"/> Calefacción	<input type="checkbox"/> A/A	<input type="checkbox"/> Conductos	
Ruido	<input type="checkbox"/> <input type="checkbox"/>				
Suelo	<input type="checkbox"/> <input type="checkbox"/>	<input type="checkbox"/> Terrazo	<input type="checkbox"/> Gres	<input type="checkbox"/> Mármol	<input type="checkbox"/> Parquet
Ventanas	<input type="checkbox"/> <input type="checkbox"/>	<input type="checkbox"/> Madera	<input type="checkbox"/> Hierro	<input type="checkbox"/> Aluminio	
Puerta de entrada	<input type="checkbox"/> <input type="checkbox"/>	<input type="checkbox"/> Normal	<input type="checkbox"/> Blindada	<input type="checkbox"/> Acorazada	<input type="checkbox"/> Climalit
Puertas de paso	<input type="checkbox"/> <input type="checkbox"/>	<input type="checkbox"/> Sapeli	<input type="checkbox"/> Roble/Haya	<input type="checkbox"/> Lacadas	
Dormitorio Matrimonio	<input type="checkbox"/> <input type="checkbox"/>	<input type="checkbox"/> Armario			
Dormitorio 2	<input type="checkbox"/> <input type="checkbox"/>	<input type="checkbox"/> Armario			
Dormitorio 3	<input type="checkbox"/> <input type="checkbox"/>	<input type="checkbox"/> Armario			
Dormitorio 4	<input type="checkbox"/> <input type="checkbox"/>	<input type="checkbox"/> Armario			
¿Está amueblado?		<input type="checkbox"/> Vacío	<input type="checkbox"/> Muebles	<input type="checkbox"/> Electrodomésticos	
Alta de suministros		<input type="checkbox"/> Luz	<input type="checkbox"/> Agua	<input type="checkbox"/> Gas	

Cosas a tener en cuenta:

# Contacto y Asesoramiento

## OFICINA ALBORAYA

Avda. Ausias March 11 bajo  
46120 - Alboraya (Valencia)

Teléfono: 963 269 716

alboraya@finkasng.com

[www.finkasng.com](http://www.finkasng.com)

Confía en un equipo altamente cualificado

