



# Dossier Informativo

Calle Calle CANTARRANA número de 46137 La Pobla de Farnals (Valencia)



Tu lugar de escapada

🛏 1 hab. 🚿 1 bañ. 📏 44m<sup>2</sup>

**80.000 €**

## Índice

- Fotos
- Características
- Extras
- Certificado energético
- Plano de la vivienda
- Valoración y apuntes
- Contacto y asesoramiento

Ver la ficha online



# Fotos

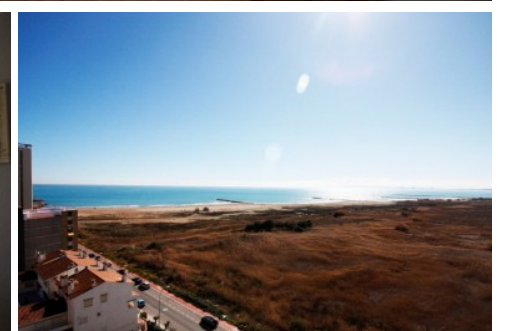
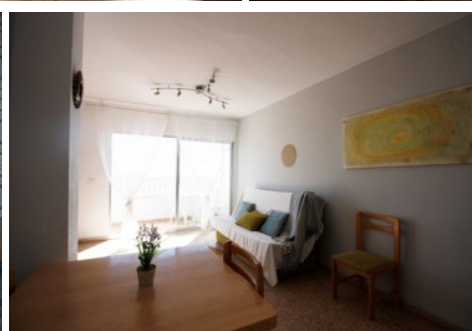
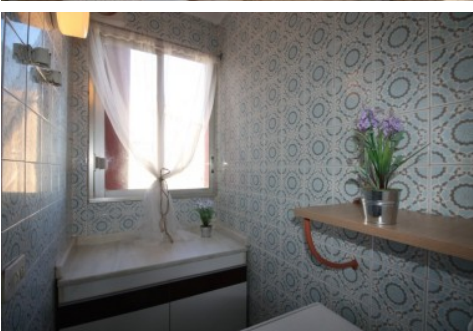

# Características

Precioso apartamento, pequeño, pero bien distribuido en el que no te faltar de nada. .1 habitación y 1 baño, la cocina es independiente y desde el salón tienes salida a un balcón con capacidad para una mesa y cuatro sillas, o si lo prefieres unas butacas desde donde disfrutaras de las maravillosas vistas al mar. .No te lo pienses, concierta una visita. .

» **Tipo de Propiedad**  
Pisos

» **Habitaciones**  
1

» **Baños**  
1

» **Planta**  
10

» **Superficie construida**  
44m<sup>2</sup>

» **Orientación**  
Este

» **Estado**  
Buen estado

» **Carpintería Interior**

» **Carpintería Exterior**

» **Antigüedad**  
1977

» **IBI**  
172.00€

# Extras

---



Armarios  
empotrados



Ascensor



Balcón



Calefacción

# Entorno

---



Vistas al mar

# Certificado Energético

Calificación energética Aportado	Consumo kW h/m <sup>2</sup> Año	Emisiones Kg CO <sub>2</sub> /m <sup>2</sup> Año
<b>A</b> Más eficiente		
<b>B</b>		
<b>C</b>		
<b>D</b>		
<b>E</b>	154	27
<b>F</b>		
<b>G</b> Menos eficiente		

## Plano de la vivienda

No disponible

# Valoración y apuntes

Espacio	<input type="checkbox"/> <input type="checkbox"/>				
Estado de conservación	<input type="checkbox"/> <input type="checkbox"/>				
Estado de la cocina	<input type="checkbox"/> <input type="checkbox"/>				
Estado de los baños	<input type="checkbox"/> <input type="checkbox"/>				
Zonas exteriores		<input type="checkbox"/> Balcón	<input type="checkbox"/> Terraza	<input type="checkbox"/> Patio Interior	
Orientación	<input type="checkbox"/> <input type="checkbox"/>	<input type="checkbox"/> Norte	<input type="checkbox"/> Sur	<input type="checkbox"/> Este	<input type="checkbox"/> Oeste
Iluminación	<input type="checkbox"/> <input type="checkbox"/>	<input type="checkbox"/> Interior	<input type="checkbox"/> Exterior	<input type="checkbox"/> Todo Exterior	
Climatización	<input type="checkbox"/> <input type="checkbox"/>	<input type="checkbox"/> Calefacción	<input type="checkbox"/> A/A	<input type="checkbox"/> Conductos	
Ruido	<input type="checkbox"/> <input type="checkbox"/>				
Suelo	<input type="checkbox"/> <input type="checkbox"/>	<input type="checkbox"/> Terrazo	<input type="checkbox"/> Gres	<input type="checkbox"/> Mármol	<input type="checkbox"/> Parquet
Ventanas	<input type="checkbox"/> <input type="checkbox"/>	<input type="checkbox"/> Madera	<input type="checkbox"/> Hierro	<input type="checkbox"/> Aluminio	
Puerta de entrada	<input type="checkbox"/> <input type="checkbox"/>	<input type="checkbox"/> Normal	<input type="checkbox"/> Blindada	<input type="checkbox"/> Acorazada	<input type="checkbox"/> Climalit
Puertas de paso	<input type="checkbox"/> <input type="checkbox"/>	<input type="checkbox"/> Sapeli	<input type="checkbox"/> Roble/Haya	<input type="checkbox"/> Lacadas	
Dormitorio Matrimonio	<input type="checkbox"/> <input type="checkbox"/>	<input type="checkbox"/> Armario			
Dormitorio 2	<input type="checkbox"/> <input type="checkbox"/>	<input type="checkbox"/> Armario			
Dormitorio 3	<input type="checkbox"/> <input type="checkbox"/>	<input type="checkbox"/> Armario			
Dormitorio 4	<input type="checkbox"/> <input type="checkbox"/>	<input type="checkbox"/> Armario			
¿Está amueblado?		<input type="checkbox"/> Vacío	<input type="checkbox"/> Muebles	<input type="checkbox"/> Electrodomésticos	
Alta de suministros		<input type="checkbox"/> Luz	<input type="checkbox"/> Agua	<input type="checkbox"/> Gas	

Cosas a tener en cuenta:

# Contacto y Asesoramiento

## OFICINA MASSAMAGRELL

Pso/ Rey don Jaime 7  
46130 - Massamagrell (Valencia)  
Teléfono: 961 935 988  
massamagrell@finkasng.com  
[www.finkasng.com](http://www.finkasng.com)

Confía en un equipo altamente cualificado

