



Dossier Informativo

Calle Calle LITERAT AZORIN número de 46540 El Puig de Santa Maria (Valencia)



Diseño en estado puro

🛏 2 hab. 🚿 2 bañ. 📏 94m²

90.000 €

Índice

- Fotos
- Características
- Extras
- Certificado energético
- Plano de la vivienda
- Valoración y apuntes
- Contacto y asesoramiento

Ver la ficha online



Fotos

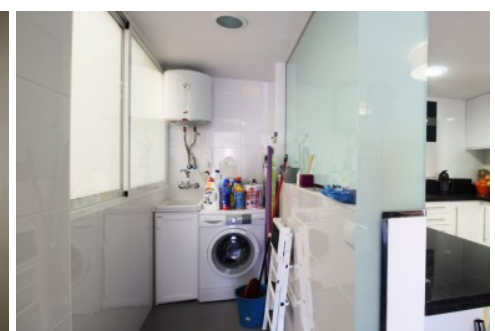
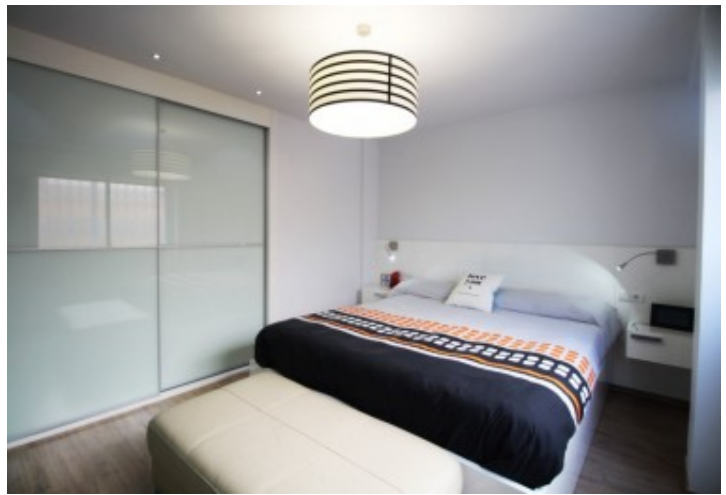

Características

En pleno pueblo de el Puig. En un entorno rústico encontrars esta impecable vivienda. Reformada integralmente hace 7 aos con calidades de lujo y todo tipo de detalles, moderna y con gusto. Cocina abierta al saln, desde donde se accede a la galera que hace de lavandera , 2 habitaciones dobles, antes eran 3, asi que cabe la posibilidad de volver a hacerla. 2 baos, y balcn a la calle. .Vistala!..

» **Tipo de Propiedad**

Pisos

» **Habitaciones**

2

» **Baos**

2

» **Planta**

1

» **Superficie construida**

94m2

» **Orientación**

Este

» **Estado**

Buen estado

» **Carpinteria Interior**

» **Carpinteria Exterior**

Climalit

» **Antigüedad**

1969

» **IBI**

220.00€

» **Gastos de comunidad**

50€ al mes

» **Superficie Terraza**

2m2

Extras



Aire
acondicionado



Armarios
empotrados



Balcón



Calefacción



Videoportero

Entorno



Vistas al mar

Certificado Energético

| Calificación energética Aportado | Consumo kW h/m ² Año | Emisiones Kg CO ₂ /m ² Año |
|-------------------------------------|------------------------------------|---|
| A Más eficiente | | |
| B | | |
| C | | |
| D | | |
| E | | |
| F | 179 | 33 |
| G Menos eficiente | | |

Plano de la vivienda

No disponible

Valoración y apuntes

| | | | | | |
|------------------------|--|-----------------------------------|----------------------------------|---|--------------------------------|
| Espacio | | | | | |
| Estado de conservación | | | | | |
| Estado de la cocina | | | | | |
| Estado de los baños | | | | | |
| Zonas exteriores | | <input type="radio"/> Balcón | <input type="radio"/> Terraza | <input type="radio"/> Patio Interior | |
| Orientación | | <input type="radio"/> Norte | <input type="radio"/> Sur | <input type="radio"/> Este | <input type="radio"/> Oeste |
| Iluminación | | <input type="radio"/> Interior | <input type="radio"/> Exterior | <input type="radio"/> Todo Exterior | |
| Climatización | | <input type="radio"/> Calefacción | <input type="radio"/> A/A | <input type="radio"/> Conductos | |
| Ruido | | | | | |
| Suelo | | <input type="radio"/> Terrazo | <input type="radio"/> Gres | <input type="radio"/> Mármol | <input type="radio"/> Parquet |
| Ventanas | | <input type="radio"/> Madera | <input type="radio"/> Hierro | <input type="radio"/> Aluminio | |
| Puerta de entrada | | <input type="radio"/> Normal | <input type="radio"/> Blindada | <input type="radio"/> Acorazada | <input type="radio"/> Climalit |
| Puertas de paso | | <input type="radio"/> Sapeli | <input type="radio"/> Roble/Haya | <input type="radio"/> Lacadas | |
| Dormitorio Matrimonio | | <input type="radio"/> Armario | | | |
| Dormitorio 2 | | <input type="radio"/> Armario | | | |
| Dormitorio 3 | | <input type="radio"/> Armario | | | |
| Dormitorio 4 | | <input type="radio"/> Armario | | | |
| ¿Está amueblado? | | <input type="radio"/> Vacío | <input type="radio"/> Muebles | <input type="radio"/> Electrodomésticos | |
| Alta de suministros | | <input type="radio"/> Luz | <input type="radio"/> Agua | <input type="radio"/> Gas | |

Cosas a tener en cuenta:

Contacto y Asesoramiento

OFICINA MASSAMAGRELL

Pso/ Rey don Jaime 7
46130 - Massamagrell (Valencia)
Teléfono: 961 935 988
massamagrell@finkasng.com
www.finkasng.com

Confía en un equipo altamente cualificado

