



Dossier Informativo

Calle Calle Juan Añon número de 12450 Jérica (Valencia)



El lujo de disfrutar del entorno.

 4 hab.  1 bañ.  90m²

31.000 €

Índice

- Fotos
- Características
- Extras
- Certificado energético
- Plano de la vivienda
- Valoración y apuntes
- Contacto y asesoramiento

Ver la ficha online



Fotos

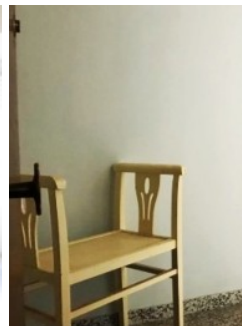
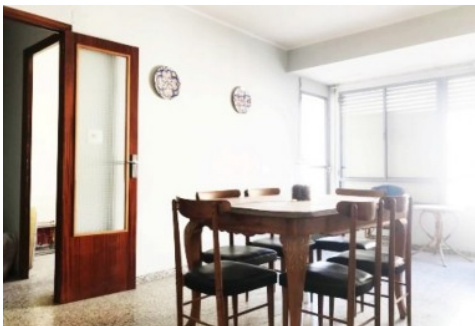

Características

En el pueblo de Jrica, un entorno natural incomparable, el Alto Palancia, rodeada de lugares de inters, e innumerables zonas de escalada, senderismo y la famosa va verde Ojos Negros que atraviesa la localidad, una ruta que se desarrolla desde la localidad de Ojos negros en Teruel hasta Sagunto, es fantstica para bicicletas y muy conocida por los ciclistas aficionados. . Un lugar fantstico para pasar tus vacaciones y das libres, o para vivir todo el ao. A tan solo 10 minutos de Segorbe, 30 de Sagunto y 40 - 50 minutos de Valencia o Castelln..Destacar el precio de la casa Un chollazo! La propiedad esta sper aprovechada y con muchas posibilidades si se quiere reformar, no obstante se podra entrar a vivir con total tranquilidad..Vamos, la naturaleza te espera!....

» **Tipo de Propiedad**

Pisos

» **Habitaciones**

4

» **Baños**

1

» **Planta**

2

» **Superficie construida**

90m2

» **Orientación**

Este

» **Estado**

Sencillo

» **Carpinteria Interior**

» **Carpinteria Exterior**

Aluminio

» **Antigüedad**

1974

» **IBI**

95.00€

» **Gastos de comunidad**

100€ al mes

» **Superficie Terraza**

2m2

Extras



Balcón



Calefacción



Trastero

Entorno



Vistas al mar

Certificado Energético

| Calificación energética Aportado | Consumo kW h/m ² Año | Emisiones Kg CO ₂ /m ² Año |
|-------------------------------------|------------------------------------|---|
| A Más eficiente | | |
| B | | |
| C | | |
| D | | |
| E | 147 | 27 |
| F | | |
| G Menos eficiente | | |

Plano de la vivienda

No disponible

Valoración y apuntes

| | | | | | |
|------------------------|---|--------------------------------------|-------------------------------------|--|-----------------------------------|
| Espacio | <input type="checkbox"/> <input type="checkbox"/> | | | | |
| Estado de conservación | <input type="checkbox"/> <input type="checkbox"/> | | | | |
| Estado de la cocina | <input type="checkbox"/> <input type="checkbox"/> | | | | |
| Estado de los baños | <input type="checkbox"/> <input type="checkbox"/> | | | | |
| Zonas exteriores | | <input type="checkbox"/> Balcón | <input type="checkbox"/> Terraza | <input type="checkbox"/> Patio Interior | |
| Orientación | <input type="checkbox"/> <input type="checkbox"/> | <input type="checkbox"/> Norte | <input type="checkbox"/> Sur | <input type="checkbox"/> Este | <input type="checkbox"/> Oeste |
| Iluminación | <input type="checkbox"/> <input type="checkbox"/> | <input type="checkbox"/> Interior | <input type="checkbox"/> Exterior | <input type="checkbox"/> Todo Exterior | |
| Climatización | <input type="checkbox"/> <input type="checkbox"/> | <input type="checkbox"/> Calefacción | <input type="checkbox"/> A/A | <input type="checkbox"/> Conductos | |
| Ruido | <input type="checkbox"/> <input type="checkbox"/> | | | | |
| Suelo | <input type="checkbox"/> <input type="checkbox"/> | <input type="checkbox"/> Terrazo | <input type="checkbox"/> Gres | <input type="checkbox"/> Mármol | <input type="checkbox"/> Parquet |
| Ventanas | <input type="checkbox"/> <input type="checkbox"/> | <input type="checkbox"/> Madera | <input type="checkbox"/> Hierro | <input type="checkbox"/> Aluminio | |
| Puerta de entrada | <input type="checkbox"/> <input type="checkbox"/> | <input type="checkbox"/> Normal | <input type="checkbox"/> Blindada | <input type="checkbox"/> Acorazada | <input type="checkbox"/> Climalit |
| Puertas de paso | <input type="checkbox"/> <input type="checkbox"/> | <input type="checkbox"/> Sapeli | <input type="checkbox"/> Roble/Haya | <input type="checkbox"/> Lacadas | |
| Dormitorio Matrimonio | <input type="checkbox"/> <input type="checkbox"/> | <input type="checkbox"/> Armario | | | |
| Dormitorio 2 | <input type="checkbox"/> <input type="checkbox"/> | <input type="checkbox"/> Armario | | | |
| Dormitorio 3 | <input type="checkbox"/> <input type="checkbox"/> | <input type="checkbox"/> Armario | | | |
| Dormitorio 4 | <input type="checkbox"/> <input type="checkbox"/> | <input type="checkbox"/> Armario | | | |
| ¿Está amueblado? | | <input type="checkbox"/> Vacío | <input type="checkbox"/> Muebles | <input type="checkbox"/> Electrodomésticos | |
| Alta de suministros | | <input type="checkbox"/> Luz | <input type="checkbox"/> Agua | <input type="checkbox"/> Gas | |

Cosas a tener en cuenta:

Contacto y Asesoramiento

OFICINA MASSAMAGRELL

Pso/ Rey don Jaime 7
46130 - Massamagrell (Valencia)
Teléfono: 961 935 988
massamagrell@finkasng.com
www.finkasng.com

Confía en un equipo altamente cualificado

