



# Dossier Informativo

Calle Calle MIGUEL MARQUES número de 46139 La Pobla de Farnals (Valencia)



¡Aquí empieza tu nueva vida!

 4 habs.  2 bañ.  193m<sup>2</sup>

**169.000 €**

## Índice

- Fotos
- Características
- Extras
- Certificado energético
- Plano de la vivienda
- Valoración y apuntes
- Contacto y asesoramiento

Ver la ficha online



# Fotos

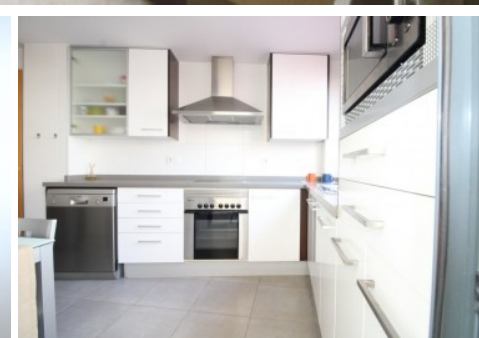
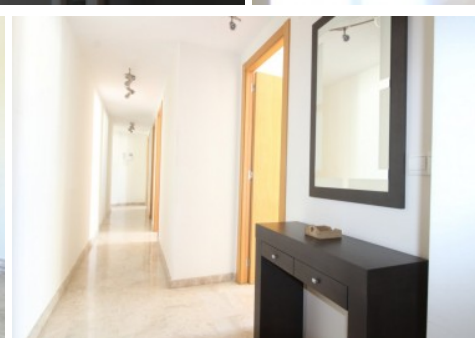
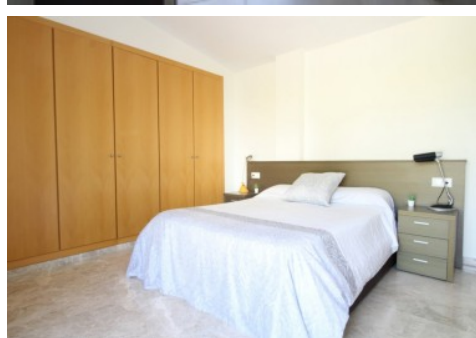
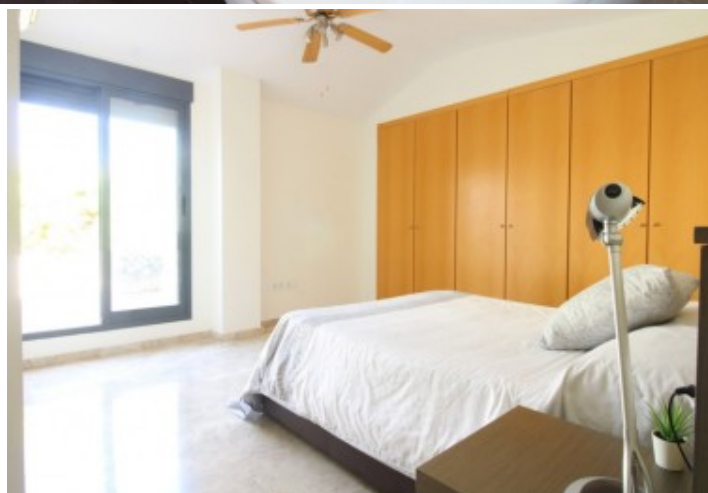

# Características

Fabuloso tico dividido en 2 plantas. Se encuentra en una zona tranquila, donde t y los tuyos podris disfrutar de la tranquilidad de vivir en un pueblo.. . Vivienda perfectamente equilibrada para vivir cmodamente y con calidades de lujo. Sus habitaciones son amplias y todas tienen capacidad de almacenamiento con armarios empotrados en todas las estancias. Es perfecta para grandes familias ya que adems de la 1 planta donde poder hacer vida cmodamente, tenemos la 2 planta distribuida en una gran habitacin principal con bao in suit,. Adems de un espacio difano para usar como zona de juegos para los peques o tu propio gimnasio, e incluso despacho...lo que tu quieras ... y desconectar en su terraza privada. . . Disfruta despus del trabajo con toda la familia en la piscina de la zona comn y reljate en esta preciosa vivienda hecha para ti. Ademas dispones de plazas de garaje opcionales en el edificio, para poder comprar/alquilar en cualquier momento. . . El edificio es seminuevo, con una ubicacin que le facilitar el acceso a la V-21 y la A-7, por lo que estar en 15 minutos en Valencia.. . Llmanos y ven a verla!, no te decepcionar.. . Esta agencia ha sido contratada para gestionar la venta de la vivienda de forma exclusiva, garantizando un servicio de calidad, sin interferencias de terceros. Por este motivo, se ruega no molestar a los propietarios, a los ocupantes del inmueble o a los vecinos.. . Muchas gracias por tu comprensin. . . No obstante, si eres agente inmobiliario y quieres visitar la vivienda con un cliente, no dudes en contactar. Estaremos encantados de atenderte. Juntos, sumamos.. . Las medidas aqu expuestas han sido obtenidas del Catastro.. . El anuncio no es vinculante, puede contener errores.. . El precio ofertado no incluye impuestos y gastos de compraventa, ni honorarios de la agencia inmobiliaria..

## » Tipo de Propiedad

Pisos

## » Habitaciones

4

## » Baños

2

## » Planta

2

## » Superficie construida

193m2

## » Orientación

Este

## » Estado

Buen estado

## » Carpintería Interior

## » Carpintería Exterior

Climalit/Aluminio

## » Antigüedad

2007

## » IBI

702.00€

## » Gastos de comunidad

40€ al mes

## » Superficie Terraza

15m2

# Extras

---



Aire  
acondicionado



Armarios  
empotrados



Ascensor



Balcón



Calefacción



Videoportero

# Entorno

---



Vistas al mar

# Certificado Energético

Calificación energética Aportado	Consumo kW h/m <sup>2</sup> Año	Emisiones Kg CO <sub>2</sub> /m <sup>2</sup> Año
<b>A</b> Más eficiente		
<b>B</b>		
<b>C</b>		
<b>D</b>		
<b>E</b>		
<b>F</b>		
<b>G</b> Menos eficiente	814	139

## Plano de la vivienda

No disponible

# Valoración y apuntes

Espacio	<input type="checkbox"/> <input type="checkbox"/>				
Estado de conservación	<input type="checkbox"/> <input type="checkbox"/>				
Estado de la cocina	<input type="checkbox"/> <input type="checkbox"/>				
Estado de los baños	<input type="checkbox"/> <input type="checkbox"/>				
Zonas exteriores		<input type="checkbox"/> Balcón	<input type="checkbox"/> Terraza	<input type="checkbox"/> Patio Interior	
Orientación	<input type="checkbox"/> <input type="checkbox"/>	<input type="checkbox"/> Norte	<input type="checkbox"/> Sur	<input type="checkbox"/> Este	<input type="checkbox"/> Oeste
Iluminación	<input type="checkbox"/> <input type="checkbox"/>	<input type="checkbox"/> Interior	<input type="checkbox"/> Exterior	<input type="checkbox"/> Todo Exterior	
Climatización	<input type="checkbox"/> <input type="checkbox"/>	<input type="checkbox"/> Calefacción	<input type="checkbox"/> A/A	<input type="checkbox"/> Conductos	
Ruido	<input type="checkbox"/> <input type="checkbox"/>				
Suelo	<input type="checkbox"/> <input type="checkbox"/>	<input type="checkbox"/> Terrazo	<input type="checkbox"/> Gres	<input type="checkbox"/> Mármol	<input type="checkbox"/> Parquet
Ventanas	<input type="checkbox"/> <input type="checkbox"/>	<input type="checkbox"/> Madera	<input type="checkbox"/> Hierro	<input type="checkbox"/> Aluminio	
Puerta de entrada	<input type="checkbox"/> <input type="checkbox"/>	<input type="checkbox"/> Normal	<input type="checkbox"/> Blindada	<input type="checkbox"/> Acorazada	<input type="checkbox"/> Climalit
Puertas de paso	<input type="checkbox"/> <input type="checkbox"/>	<input type="checkbox"/> Sapeli	<input type="checkbox"/> Roble/Haya	<input type="checkbox"/> Lacadas	
Dormitorio Matrimonio	<input type="checkbox"/> <input type="checkbox"/>	<input type="checkbox"/> Armario			
Dormitorio 2	<input type="checkbox"/> <input type="checkbox"/>	<input type="checkbox"/> Armario			
Dormitorio 3	<input type="checkbox"/> <input type="checkbox"/>	<input type="checkbox"/> Armario			
Dormitorio 4	<input type="checkbox"/> <input type="checkbox"/>	<input type="checkbox"/> Armario			
¿Está amueblado?		<input type="checkbox"/> Vacío	<input type="checkbox"/> Muebles	<input type="checkbox"/> Electrodomésticos	
Alta de suministros		<input type="checkbox"/> Luz	<input type="checkbox"/> Agua	<input type="checkbox"/> Gas	

Cosas a tener en cuenta:

# Contacto y Asesoramiento

## OFICINA MASSAMAGRELL

Pso/ Rey don Jaime 7  
46130 - Massamagrell (Valencia)  
Teléfono: 961 935 988  
massamagrell@finkasng.com  
[www.finkasng.com](http://www.finkasng.com)

Confía en un equipo altamente cualificado

