



# Dossier Informativo

Calle Avenida MAR número de 46137 La Pobla de Farnals (Valencia)



Ideal para tus vacaciones y las de toda la familia

 2 habs.  1 bañ.  77m<sup>2</sup>

**115.000 €**

## Índice

- Fotos
- Características
- Extras
- Certificado energético
- Plano de la vivienda
- Valoración y apuntes
- Contacto y asesoramiento

Ver la ficha online



# Fotos

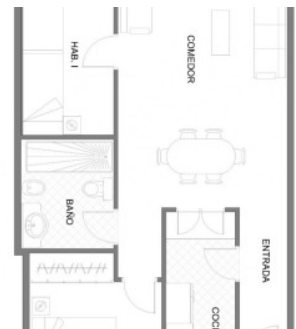

# Características

Si lo que buscas es estar en un entorno tranquilo, cerca del mar y con todo tipo de servicios alrededor, este puede ser tu apartamento!! Ubicado en la séptima planta del fabuloso complejo de Jamaica. Con una magnífica orientación Sur/Norte.. El apartamento es todo exterior, se distribuye en dos espaciosa habitaciones, una de ellas con armario empotrado, cocina equipada, baño completo y un salón-comedor con acceso a una terraza de 6,75 m2 con vistas a la zona ajardinada del complejo.. El complejo dispone de una espectacular zona ajardinada, con una enorme piscina y una pequeña cancha de baloncesto.. A tan solo 300 metros de la playa y del paseo marítimo y con fácil acceso a la autopista del mediterráneo.. La vivienda se encuentra lista para entrar a vivir. Llamanos y que no se te escape!. . Esta agencia ha sido contratada para gestionar la venta de la vivienda de forma exclusiva, garantizando un servicio de calidad, sin interferencias de terceros. Por este motivo, se ruega no molestar a los propietarios, a los ocupantes del inmueble o a los vecinos.. Muchas gracias por tu comprensión. . No obstante, si eres agente inmobiliario y quieres visitar la vivienda con un cliente, no dudes en contactar. Estaremos encantados de atenderte. Juntos, sumamos.. Las medidas aquí expuestas han sido obtenidas del Catastro.. El anuncio no es vinculante, puede contener errores.. El precio ofertado no incluye impuestos y gastos de compraventa, ni honorarios de la agencia inmobiliaria.. .

## » Tipo de Propiedad

Pisos

## » Habitaciones

2

## » Baños

1

## » Planta

4

## » Superficie construida

77m2

## » Orientación

Norte::Sur

## » Estado

Sencillo

## » Carpintería Interior

## » Carpintería Exterior

Aluminio

## » Antigüedad

1988

## » IBI

305.00€

## » Gastos de comunidad

262€ al mes

## » Superficie Terraza

7m2

# Extras

---



Aire  
acondicionado



Armarios  
empotrados



Ascensor



Calefacción



Muebles

# Entorno

---



Vistas al mar

# Certificado Energético

Calificación energética Aportado	Consumo kW h/m <sup>2</sup> Año	Emisiones Kg CO <sub>2</sub> /m <sup>2</sup> Año
<b>A</b> Más eficiente		
<b>B</b>		
<b>C</b>		
<b>D</b>		
<b>E</b>	123	25
<b>F</b>		
<b>G</b> Menos eficiente		

## Plano de la vivienda

No disponible

# Valoración y apuntes

Espacio					
Estado de conservación					
Estado de la cocina					
Estado de los baños					
Zonas exteriores		<input type="radio"/> Balcón	<input type="radio"/> Terraza	<input type="radio"/> Patio Interior	
Orientación		<input type="radio"/> Norte	<input type="radio"/> Sur	<input type="radio"/> Este	<input type="radio"/> Oeste
Iluminación		<input type="radio"/> Interior	<input type="radio"/> Exterior	<input type="radio"/> Todo Exterior	
Climatización		<input type="radio"/> Calefacción	<input type="radio"/> A/A	<input type="radio"/> Conductos	
Ruido					
Suelo		<input type="radio"/> Terrazo	<input type="radio"/> Gres	<input type="radio"/> Mármol	<input type="radio"/> Parquet
Ventanas		<input type="radio"/> Madera	<input type="radio"/> Hierro	<input type="radio"/> Aluminio	
Puerta de entrada		<input type="radio"/> Normal	<input type="radio"/> Blindada	<input type="radio"/> Acorazada	<input type="radio"/> Climalit
Puertas de paso		<input type="radio"/> Sapeli	<input type="radio"/> Roble/Haya	<input type="radio"/> Lacadas	
Dormitorio Matrimonio		<input type="radio"/> Armario			
Dormitorio 2		<input type="radio"/> Armario			
Dormitorio 3		<input type="radio"/> Armario			
Dormitorio 4		<input type="radio"/> Armario			
¿Está amueblado?		<input type="radio"/> Vacío	<input type="radio"/> Muebles	<input type="radio"/> Electrodomésticos	
Alta de suministros		<input type="radio"/> Luz	<input type="radio"/> Agua	<input type="radio"/> Gas	

Cosas a tener en cuenta:

# Contacto y Asesoramiento

## OFICINA MASSAMAGRELL

Pso/ Rey don Jaime 7  
46130 - Massamagrell (Valencia)  
Teléfono: 961 935 988  
massamagrell@finkasng.com  
[www.finkasng.com](http://www.finkasng.com)

Confía en un equipo altamente cualificado

