



Dossier Informativo

Calle GASPAR AGUILAR número 44 de 46017 Valencia (Valencia)



¿Te gusta Patraix?

 3 habs.  2 bañ.  94.00m²

850 €/mes

Índice

- Fotos
- Características
- Extras
- Certificado energético
- Plano de la vivienda
- Valoración y apuntes
- Contacto y asesoramiento

Ver la ficha online



Fotos

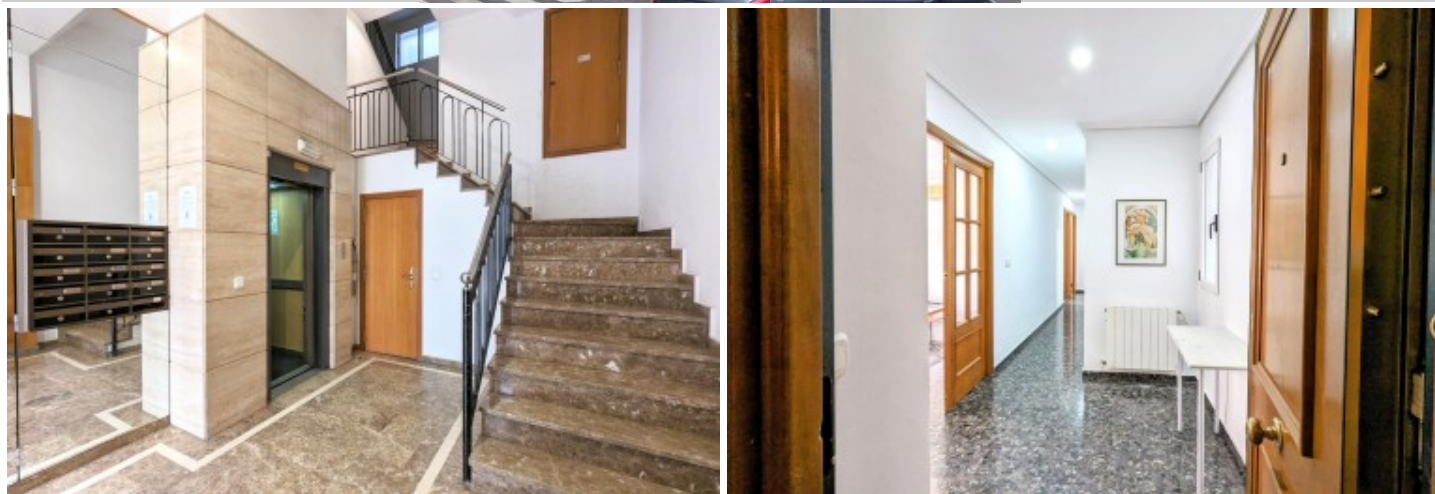

Características

****Vivienda temporal, consultar detalles y requisitos más abajo****

Si quieres vivir en Patraix, esta es tu oportunidad.

Te presentamos esta estupenda vivienda en uno de las zonas más vibrantes y demandadas de Valencia. Patraix es un barrio con todo lo que puedas necesitar: colegios, supermercados, ocio y restauración, un hospital... Además, el piso se encuentra junto a la estación de Metro de Patraix con lo que podrás ir cómodamente en transporte público a cualquier sitio. El amplio salón-comedor, con su gran ventanal, siempre está inundado de luz. Desde el pasillo accedemos a la zona más privada de la casa con 3 dormitorios y 2 baños completos, uno de ellos en el dormitorio principal. La cocina está completamente equipada y tiene acceso a una práctica zona de lavadero y galería. Dispone de 2 armarios empotrados de gran capacidad y cuenta con calefacción en toda la casa. ¿Qué más quieres? Ven a verla cuanto antes.

Agencia Registrada con el Nº 112 en el Registro Obligatorio de Agentes Inmobiliarios de la Comunitat Valenciana, según el DECRETO 98/2022, de 29 de julio, del Consell, por el que se regula el Registro de Agentes de Intermediación Inmobiliaria de la Comunitat Valenciana.

La documentación del inmueble ha sido revisada y estimamos que reúne todos los requisitos necesarios para su comercialización.

Se requiera pasar filtro de compañía aseguradoras. Solicitará, entre otras cosas; contrato de trabajo e ingresos cercanos a 2,5 veces el precio del alquiler.

El precio ofertado incluye los gastos de la comunidad de propietarios y el Impuesto de Bienes Inmuebles.

Se requieren dos meses de fianza, al ser contrato temporal, tipificado en la LAU como de "uso distinto de vivienda".

No incluye los honorarios de la agencia inmobiliaria que serán equivalentes a 1 mensualidad de renta, (I.V.A. no incluido).

Las medidas aquí expuestas han sido obtenidas del Catastro.

El anuncio no es vinculante, puede contener errores.

Esta agencia ha sido contratada para gestionar el arrendamiento de este inmueble de forma exclusiva, garantizando un servicio de calidad, sin interferencias de terceros. Por este motivo, se ruega no molestar a los propietarios, a los ocupantes del inmueble o a los vecinos.

Muchas gracias por tu comprensión.

» Tipo de Propiedad

Piso

» Habitaciones

3

» Baños

2

» Planta

2

» Superficie construida

94.00m2

» Orientación

Noroeste

» Estado

Buen estado

» Carpintería Interior

Roble

» Carpintería Exterior

Aluminio/Climalit

» Antigüedad

1994

» Vistas

A la calle

» Tipo exterior

Exterior

» Tipo calefacción

Gas natural

» Agua caliente

Gas ciudad

» Tipo cocina

Independiente

» Cocina

Equipada

» Instalación Eléctrica

380w

Extras

 Agua	 Aire acondicionado	 Armarios empotrados	 Ascensor	 Balcón
 Calefacción	 Galería	 Gas ciudad	 Luminoso	 Luz
 Puerta blindada				

Certificado Energético

Calificación energética Aportado	Consumo kW h/m ² Año	Emisiones Kg CO ₂ /m ² Año
A Más eficiente		
B		
C		
D		
E	155	31
F		
G Menos eficiente		

Plano de la vivienda

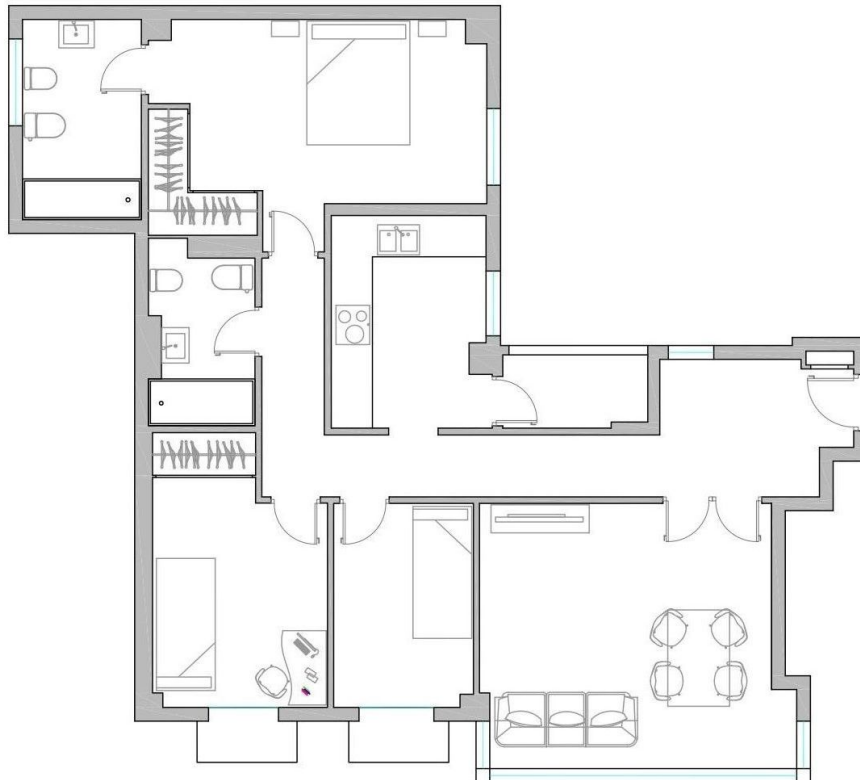

AV GASPAR AGUILAR 44

Valoración y apuntes

Espacio					
Estado de conservación					
Estado de la cocina					
Estado de los baños					
Zonas exteriores		<input type="radio"/> Balcón	<input type="radio"/> Terraza	<input type="radio"/> Patio Interior	
Orientación		<input type="radio"/> Norte	<input type="radio"/> Sur	<input type="radio"/> Este	<input type="radio"/> Oeste
Iluminación		<input type="radio"/> Interior	<input type="radio"/> Exterior	<input type="radio"/> Todo Exterior	
Climatización		<input type="radio"/> Calefacción	<input type="radio"/> A/A	<input type="radio"/> Conductos	
Ruido					
Suelo		<input type="radio"/> Terrazo	<input type="radio"/> Gres	<input type="radio"/> Mármol	<input type="radio"/> Parquet
Ventanas		<input type="radio"/> Madera	<input type="radio"/> Hierro	<input type="radio"/> Aluminio	
Puerta de entrada		<input type="radio"/> Normal	<input type="radio"/> Blindada	<input type="radio"/> Acorazada	<input type="radio"/> Climalit
Puertas de paso		<input type="radio"/> Sapeli	<input type="radio"/> Roble/Haya	<input type="radio"/> Lacadas	
Dormitorio Matrimonio		<input type="radio"/> Armario			
Dormitorio 2		<input type="radio"/> Armario			
Dormitorio 3		<input type="radio"/> Armario			
Dormitorio 4		<input type="radio"/> Armario			
¿Está amueblado?		<input type="radio"/> Vacío	<input type="radio"/> Muebles	<input type="radio"/> Electrodomésticos	
Alta de suministros		<input type="radio"/> Luz	<input type="radio"/> Agua	<input type="radio"/> Gas	

Cosas a tener en cuenta:

Contacto y Asesoramiento

OFICINA BENIMACLET

C/ Dr. Vicente Zaragoza 69

46020 - Valencia

Teléfono: 963 386 806

finkasng@finkasng.com

www.finkasng.com

Confía en un equipo altamente cualificado

