



# Dossier Informativo

Calle Mistral número 3 de 46020 Valencia (Valencia)



Tu local junto al tranvía.

🛏 0 habs. 🚿 1 bañ. 📏 40.00m<sup>2</sup>

**350 €/mes**

## Índice

- Fotos
- Características
- Extras
- Certificado energético
- Plano de la vivienda
- Valoración y apuntes
- Contacto y asesoramiento

Ver la ficha online



# Fotos

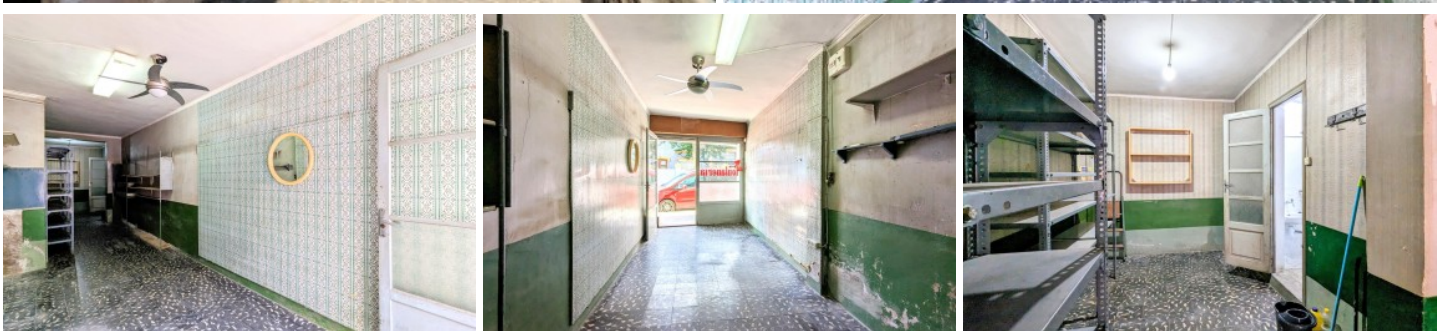
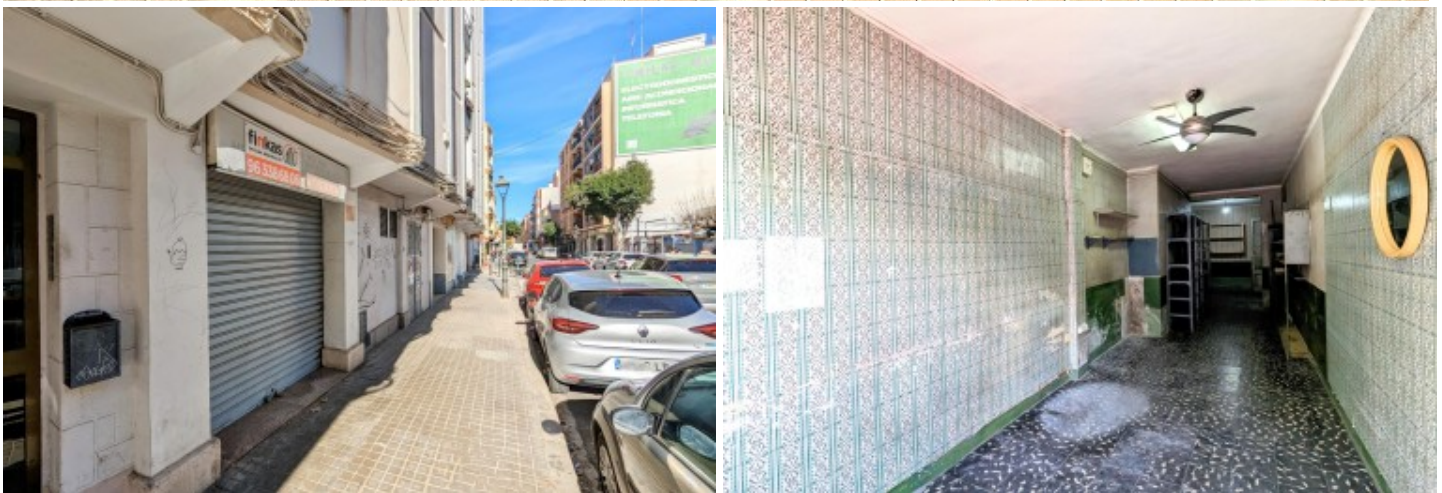

# Características

Si buscas un local en una zona con mucha vida, esta es tu oportunidad.  
Disponible en alquiler este local en una de las zonas más dinámicas del barrio de Benimaclet.  
Se encuentra en la calle Mistral número 3, a tan solo unos metros del tranvía, con todo lo que eso implica: bien comunicado, en una zona muy dinámica y con gran afluencia de gente de paso...ideal para cualquier tipo de negocio.  
El local es diáfano, tiene una superficie de 34m<sup>2</sup> y además dispone de un aseo.  
No te lo pienses más y ven a visitarlo.  
Date prisa, locales a estos precios y en esta zona, no están mucho tiempo disponibles.

\*\*\*

Agencia Registrada con el Nº 112 en el Registro Obligatorio de Agentes Inmobiliarios de la Comunitat Valenciana, según el DECRETO 98/2022, de 29 de julio, del Consell, por el que se regula el Registro de Agentes de Intermediación Inmobiliaria de la Comunitat Valenciana.

La documentación del inmueble ha sido revisada y estimamos que reúne todos los requisitos necesarios para su comercialización.

El precio ofertado INCLUYE los gastos de la comunidad de propietarios y el Impuesto de Bienes Inmuebles.

Al tratarse de local comercial al importe de la renta se le incrementará el correspondiente Impuesto sobre el Valor Añadido (21%).

Será necesaria la entrega de 2 meses de fianza según ley.

No incluye los honorarios de la agencia inmobiliaria que serán equivalentes a 1 mensualidad de renta, (I.V.A. no incluido).

Las medidas aquí expuestas han sido obtenidas del Catastro.

El anuncio no es vinculante, puede contener errores.

Esta agencia ha sido contratada para gestionar el arrendamiento de este inmueble de forma exclusiva, garantizando un servicio de calidad, sin interferencias de terceros. Por este motivo, se ruega no molestar a los propietarios o a los vecinos.

Muchas gracias por tu comprensión.

## » Tipo de Propiedad

Local comercial

## » Habitaciones

0

## » Baños

1

## » Planta

0

## » Superficie construida

40.00m<sup>2</sup>

## » Orientación

Oeste

## » Estado

Buen estado

## » Carpintería Interior

## » Carpintería Exterior

## » Antigüedad

1960

# Extras

---



Agua



Diafano



Luz

# Certificado Energético

Calificación energética Aportado	Consumo kW h/m <sup>2</sup> Año	Emisiones Kg CO <sub>2</sub> /m <sup>2</sup> Año
<b>A</b> Más eficiente		
<b>B</b>		
<b>C</b>		
<b>D</b>		
<b>E</b>		
<b>F</b>	480	88
<b>G</b> Menos eficiente		

## Plano de la vivienda

No disponible

# Valoración y apuntes

Espacio					
Estado de conservación					
Estado de la cocina					
Estado de los baños					
Zonas exteriores		<input type="radio"/> Balcón	<input type="radio"/> Terraza	<input type="radio"/> Patio Interior	
Orientación		<input type="radio"/> Norte	<input type="radio"/> Sur	<input type="radio"/> Este	<input type="radio"/> Oeste
Iluminación		<input type="radio"/> Interior	<input type="radio"/> Exterior	<input type="radio"/> Todo Exterior	
Climatización		<input type="radio"/> Calefacción	<input type="radio"/> A/A	<input type="radio"/> Conductos	
Ruido					
Suelo		<input type="radio"/> Terrazo	<input type="radio"/> Gres	<input type="radio"/> Mármol	<input type="radio"/> Parquet
Ventanas		<input type="radio"/> Madera	<input type="radio"/> Hierro	<input type="radio"/> Aluminio	
Puerta de entrada		<input type="radio"/> Normal	<input type="radio"/> Blindada	<input type="radio"/> Acorazada	<input type="radio"/> Climalit
Puertas de paso		<input type="radio"/> Sapeli	<input type="radio"/> Roble/Haya	<input type="radio"/> Lacadas	
Dormitorio Matrimonio		<input type="radio"/> Armario			
Dormitorio 2		<input type="radio"/> Armario			
Dormitorio 3		<input type="radio"/> Armario			
Dormitorio 4		<input type="radio"/> Armario			
¿Está amueblado?		<input type="radio"/> Vacío	<input type="radio"/> Muebles	<input type="radio"/> Electrodomésticos	
Alta de suministros		<input type="radio"/> Luz	<input type="radio"/> Agua	<input type="radio"/> Gas	

Cosas a tener en cuenta:

# Contacto y Asesoramiento

## OFICINA BENIMACLET

C/ Dr. Vicente Zaragoza 69

46020 - Valencia

Teléfono: 963 386 806

finkasng@finkasng.com

[www.finkasng.com](http://www.finkasng.com)

Confía en un equipo altamente cualificado

