



Dossier Informativo

Calle CL LEPANTO número de 46120 Alboraya (Valencia)



Local esquinero

 0 hab.  1 bañ.  75m²

700 €/mes

Índice

- Fotos
- Características
- Extras
- Certificado energético
- Plano de la vivienda
- Valoración y apuntes
- Contacto y asesoramiento

Ver la ficha online



Fotos

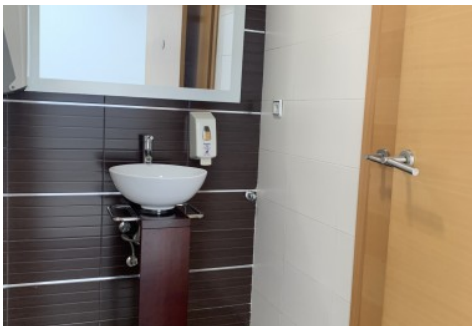
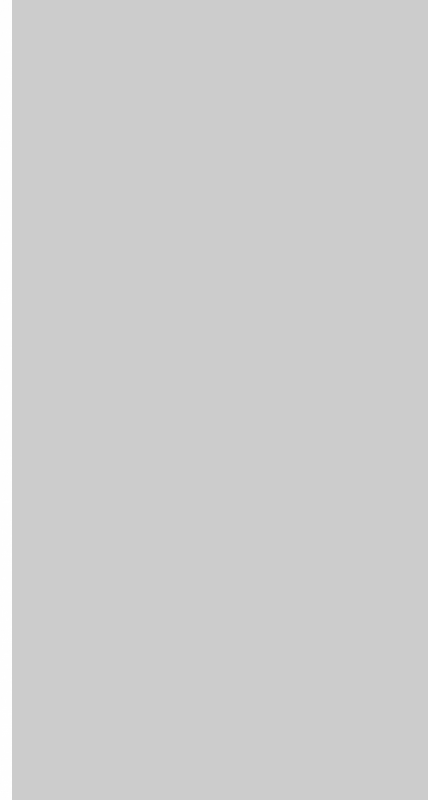
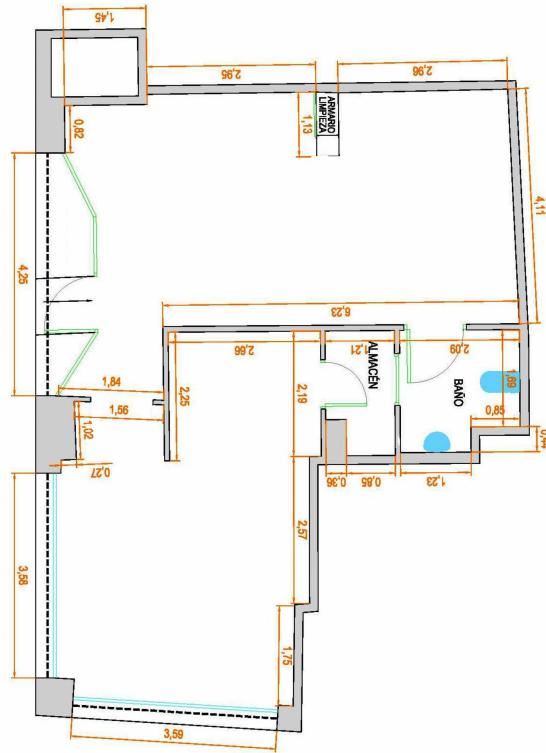
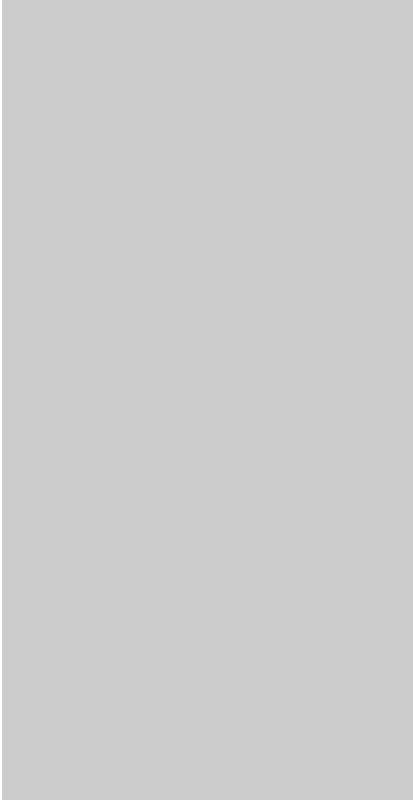

Características

Excelente oportunidad de local comercial en la zona del Palmaret.

El local es esquinero, de aproximadamente 66 m2 de superficie útil, y cuenta con 3 escaparates a la calle. Las persianas exteriores son metálicas y están motorizadas.

El local esta distribuido en 2 estancias amplias, pequeño almacén y un baño. Cuenta con un aparato de aire acondicionado tipo split y techo desmontable de 60x60 cm.

No pierdas la oportunidad de alquilar este local para dar rienda suelta a tu negocio.

Llámanos hoy mismo para ir a verlo sin compromiso.

Agencia Registrada con el Nº 2960 en el Registro Obligatorio de Agentes Inmobiliarios de la Comunitat Valenciana, según el DECRETO 98/2022, de 29 de julio, del Consell, por el que se regula el Registro de Agentes de Intermediación Inmobiliaria de la Comunitat Valenciana.

La documentación del inmueble ha sido revisada y estimamos que reúne todos los requisitos necesarios para su comercialización.

El precio ofertado incluye los gastos de la comunidad de propietarios. El precio ofertado NO incluye impuestos, el Impuesto de Bienes Inmuebles, tasas de basura, vado, etc...

El importe de la renta se le incrementará el correspondiente Impuesto sobre el Valor Añadido (21%).

Se requieren dos meses de fianza, al ser contrato temporal, tipificado en la LAU como de "uso distinto de vivienda".

No incluye los honorarios de la agencia inmobiliaria que serán equivalentes a 1 mensualidad de renta, (I.V.A. no incluido).

Las medidas aquí expuestas han sido obtenidas del Catastro.

El anuncio no es vinculante, puede contener errores.

Esta agencia ha sido contratada para gestionar el arrendamiento de este inmueble de forma exclusiva, garantizando un servicio de calidad, sin interferencias de terceros. Por este motivo, se ruega no molestar a los propietarios, a los ocupantes del inmueble o a los vecinos.

Muchas gracias por tu comprensión.

» Tipo de Propiedad

Locales

» Habitaciones

0

» Baños

1

» Planta

00

» Superficie construida

75m2

» Orientación

Sur::Este

» Estado

Buen estado

» Carpintería Interior

» Carpintería Exterior

» Antigüedad

1999

Extras

Certificado Energético

| Calificación energética Aportado | Consumo kW h/m ² Año | Emisiones Kg CO ₂ /m ² Año |
|-------------------------------------|------------------------------------|---|
| A Más eficiente | | |
| B | | |
| C | | |
| D | | |
| E | 312 | 56 |
| F | | |
| G Menos eficiente | | |

Plano de la vivienda

No disponible

Valoración y apuntes

| | | | | | |
|------------------------|--|-----------------------------------|----------------------------------|---|--------------------------------|
| Espacio | | | | | |
| Estado de conservación | | | | | |
| Estado de la cocina | | | | | |
| Estado de los baños | | | | | |
| Zonas exteriores | | <input type="radio"/> Balcón | <input type="radio"/> Terraza | <input type="radio"/> Patio Interior | |
| Orientación | | <input type="radio"/> Norte | <input type="radio"/> Sur | <input type="radio"/> Este | <input type="radio"/> Oeste |
| Iluminación | | <input type="radio"/> Interior | <input type="radio"/> Exterior | <input type="radio"/> Todo Exterior | |
| Climatización | | <input type="radio"/> Calefacción | <input type="radio"/> A/A | <input type="radio"/> Conductos | |
| Ruido | | | | | |
| Suelo | | <input type="radio"/> Terrazo | <input type="radio"/> Gres | <input type="radio"/> Mármol | <input type="radio"/> Parquet |
| Ventanas | | <input type="radio"/> Madera | <input type="radio"/> Hierro | <input type="radio"/> Aluminio | |
| Puerta de entrada | | <input type="radio"/> Normal | <input type="radio"/> Blindada | <input type="radio"/> Acorazada | <input type="radio"/> Climalit |
| Puertas de paso | | <input type="radio"/> Sapeli | <input type="radio"/> Roble/Haya | <input type="radio"/> Lacadas | |
| Dormitorio Matrimonio | | <input type="radio"/> Armario | | | |
| Dormitorio 2 | | <input type="radio"/> Armario | | | |
| Dormitorio 3 | | <input type="radio"/> Armario | | | |
| Dormitorio 4 | | <input type="radio"/> Armario | | | |
| ¿Está amueblado? | | <input type="radio"/> Vacío | <input type="radio"/> Muebles | <input type="radio"/> Electrodomésticos | |
| Alta de suministros | | <input type="radio"/> Luz | <input type="radio"/> Agua | <input type="radio"/> Gas | |

Cosas a tener en cuenta:

Contacto y Asesoramiento

OFICINA ALBORAYA

Avda. Ausias March 11 bajo
46120 - Alboraya (Valencia)

Teléfono: 963 269 716

alboraya@finkasng.com

www.finkasng.com

Confía en un equipo altamente cualificado

