



Dossier Informativo

Calle DOLORES MARQUES número 27 de 46020 Valencia (Valencia)



Una oportunidad única en Benimaclet

 4 habs.  2 bañ.  109.00m²

245.000 €

Ha bajado 900 €

Índice

- Fotos
- Características
- Extras
- Certificado energético
- Plano de la vivienda
- Valoración y apuntes
- Contacto y asesoramiento

Ver la ficha online



Fotos

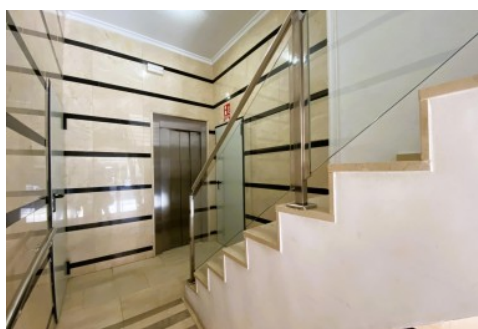

Características

No te pierdas otro Open House de Finkas ng! Este viernes 17 de mayo, daremos a conocer esta maravillosa vivienda en una de las mejores zonas de Benimaclet.
Este caso, al ser de VPO, el comprador deberá reunir los requisitos para la compra de este tipo de viviendas. Pregúntanos! Se trata de una vivienda en la calle Dolores Marqués, a la altura del número 27, totalmente exterior a zonas peatonales de atrás. Luz, tranquilidad y el pio pio de los pájaros te esperan!
Cuenta con 4 dormitorios, un baño completo, un aseo (fácilmente convertible en baño), una maravillosa cocina con zona de lavadero y, como extra, cuenta con dos amplios balcones exteriores a las zonas peatonales. ¿Te gusta el relax? Pues has dado con tu vivienda!
Se encuentra en perfecto estado para entrar a vivir aunque, ¿Qué es una casa sin tu toque personal? Nosotros tenemos muchas ideas, ¿Tomamos un café y las comentamos?
No lo dudes, ven a la jornada de puertas abiertas y descubre la que será tu nuevo hogar!

Agencia Registrada con el Nº 112 en el Registro Obligatorio de Agentes Inmobiliarios de la Comunitat Valenciana, según el DECRETO 98/2022, de 29 de julio, del Consell, por el que se regula el Registro de Agentes de Intermediación Inmobiliaria de la Comunitat Valenciana.

La documentación del inmueble ha sido revisada y estimamos que reúne todos los requisitos necesarios para ser comercializado.

El precio ofertado no incluye impuestos, gastos de compraventa ni honorarios de la agencia inmobiliaria.

Las medidas aquí expuestas han sido obtenidas del Catastro.

El anuncio no es vinculante, puede contener errores.

¿Tienes alguna duda? Consúltanos.

Los vendedores han confiado en este equipo para gestionar la venta del inmueble de forma exclusiva. Como no puede ser de otra forma, garantizamos un servicio de calidad, actuando en todo momento de forma transparente, ética y profesional. Así pues, se ruega la no interferencia de terceros, y sobre todo, no molestar a los propietarios, a los ocupantes del inmueble o a los vecinos. Muchas gracias por tu comprensión.

No obstante, si eres agente inmobiliario y quieres visitar la vivienda con un cliente, no dudes en contactar. Estaremos encantados de colaborar. Juntos, sumamos.

» Tipo de Propiedad

Piso

» Habitaciones

4

» Baños

2

» Planta

1

» Superficie construida

109.00m²

» Orientación

Oeste

» Estado

Entrar a vivir

» Carpintería Interior

Roble

» Carpintería Exterior

Aluminio

» Antigüedad

1979

» IBI

400.00€

» Gastos de comunidad

115€ 3

» Vistas

A la calle

» Tipo exterior

Exterior

» Tipo calefacción

Radiadores

» Agua caliente

Gas ciudad

» Tipo cocina

Independiente

» Cocina

Solo muebles

» Instalación Eléctrica

Reformada

Extras



Agua



Aire
acondicionado



Ascensor



Balcón



Calefacción



Galería



Gas ciudad



Luminoso



Luz

Certificado Energético

Calificación energética Aportado	Consumo kW h/m ² Año	Emisiones Kg CO ₂ /m ² Año
A Más eficiente		
B		
C		
D		
E		
F		
G Menos eficiente	233	49

Plano de la vivienda

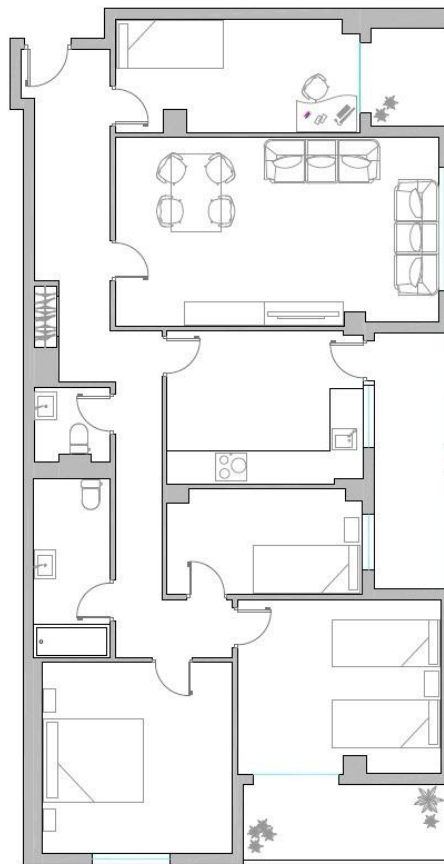

Valoración y apuntes

Espacio					
Estado de conservación					
Estado de la cocina					
Estado de los baños					
Zonas exteriores		<input type="radio"/> Balcón	<input type="radio"/> Terraza	<input type="radio"/> Patio Interior	
Orientación		<input type="radio"/> Norte	<input type="radio"/> Sur	<input type="radio"/> Este	<input type="radio"/> Oeste
Iluminación		<input type="radio"/> Interior	<input type="radio"/> Exterior	<input type="radio"/> Todo Exterior	
Climatización		<input type="radio"/> Calefacción	<input type="radio"/> A/A	<input type="radio"/> Conductos	
Ruido					
Suelo		<input type="radio"/> Terrazo	<input type="radio"/> Gres	<input type="radio"/> Mármol	<input type="radio"/> Parquet
Ventanas		<input type="radio"/> Madera	<input type="radio"/> Hierro	<input type="radio"/> Aluminio	
Puerta de entrada		<input type="radio"/> Normal	<input type="radio"/> Blindada	<input type="radio"/> Acorazada	<input type="radio"/> Climalit
Puertas de paso		<input type="radio"/> Sapeli	<input type="radio"/> Roble/Haya	<input type="radio"/> Lacadas	
Dormitorio Matrimonio		<input type="radio"/> Armario			
Dormitorio 2		<input type="radio"/> Armario			
Dormitorio 3		<input type="radio"/> Armario			
Dormitorio 4		<input type="radio"/> Armario			
¿Está amueblado?		<input type="radio"/> Vacío	<input type="radio"/> Muebles	<input type="radio"/> Electrodomésticos	
Alta de suministros		<input type="radio"/> Luz	<input type="radio"/> Agua	<input type="radio"/> Gas	

Cosas a tener en cuenta:

Contacto y Asesoramiento

OFICINA BENIMACLET

C/ Dr. Vicente Zaragoza 69

46020 - Valencia

Teléfono: 963 386 806

finkasng@finkasng.com

www.finkasng.com

Confía en un equipo altamente cualificado

