



Dossier Informativo

Calle clara campoamor número 3 de 46920 Mislata (Valencia)



El paraíso que estabas buscando, ahora a tu alcance.

 3 habs.  2 bañ.  105.00m²

159.000 €
Ha bajado 10.900 €

Índice

- Fotos
- Características
- Extras
- Certificado energético
- Plano de la vivienda
- Valoración y apuntes
- Contacto y asesoramiento

Ver la ficha online



Fotos

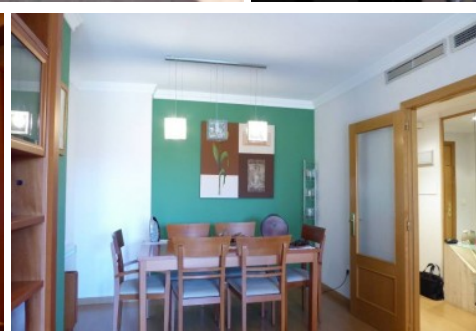
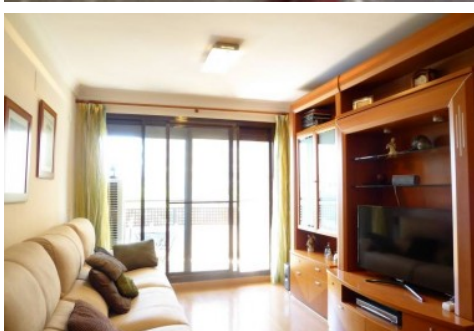





Características

Un oasis a un paso de la ciudad. Ahora tienes la oportunidad de vivir en un residencial privado con zona para que los niños jueguen sin peligro, una maravillosa piscina para dejar el estrés del día a día y una amplia vivienda para hacer de ella vuestra vivienda definitiva. Dale a tu familia lo que se merece y la vez, vive en el paraíso que siempre has querido. Además dispondrás de una maravillosa plaza de garaje. Ven a verla. Te gustará.

» Tipo de Propiedad	» Habitaciones	» Baños
Piso	3	2
» Planta	» Superficie construida	» Orientación
2	105.00m2	Este
» Estado	» Carpinteria Interior	» Carpinteria Exterior
Seminuevo	Roble	Aluminio/Climalit
» Antigüedad	» Tipo exterior	
2003	Exterior	

Extras

 Aire Acond. Central	 Aire acondicionado	 Ascensor	 Garaje	 Parking
---	--	--	--	---

Certificado Energético

Calificación energética En trámites	Consumo kW h/m2 Año	Emisiones Kg CO2/m2 Año
A Más eficiente		
B		
C		
D		
E		
F		
G Menos eficiente		

Plano de la vivienda

No disponible

Valoración y apuntes

Espacio	 						
Estado de conservación	 						
Estado de la cocina	 						
Estado de los baños	 						
Zonas exteriores	<input type="radio"/> Balcón	<input type="radio"/> Terraza	<input type="radio"/> Patio Interior				
Orientación	 	<input type="radio"/> Norte	<input type="radio"/> Sur	<input type="radio"/> Este	<input type="radio"/> Oeste		
Iluminación	 	<input type="radio"/> Interior	<input type="radio"/> Exterior	<input type="radio"/> Todo Exterior			
Climatización	 	<input type="radio"/> Calefacción	<input type="radio"/> A/A	<input type="radio"/> Conductos			
Ruido	 						
Suelo	 	<input type="radio"/> Terrazo	<input type="radio"/> Gres	<input type="radio"/> Mármol	<input type="radio"/> Parquet		
Ventanas	 	<input type="radio"/> Madera	<input type="radio"/> Hierro	<input type="radio"/> Aluminio			
Puerta de entrada	 	<input type="radio"/> Normal	<input type="radio"/> Blindada	<input type="radio"/> Acorazada	<input type="radio"/> Climalit		
Puertas de paso	 	<input type="radio"/> Sapeli	<input type="radio"/> Roble/Haya	<input type="radio"/> Lacadas			
Dormitorio Matrimonio	 	<input type="radio"/> Armario					
Dormitorio 2	 	<input type="radio"/> Armario					
Dormitorio 3	 	<input type="radio"/> Armario					
Dormitorio 4	 	<input type="radio"/> Armario					
¿Está amueblado?	<input type="radio"/> Vacío					<input type="radio"/> Muebles	<input type="radio"/> Electrodomésticos
Alta de suministros	<input type="radio"/> Luz					<input type="radio"/> Agua	<input type="radio"/> Gas

Cosas a tener en cuenta:

Contacto y Asesoramiento

OFICINA BENIMACLET

C/ Dr. Vicente Zaragoza 69

46020 - Valencia

Teléfono: 963 386 806

finkasng@finkasng.com

www.finkasng.com

Confía en un equipo altamente cualificado

