



# Dossier Informativo

Calle REVERENDO R TRAMOYERES número 26 de 46020 Valencia (Valencia)



100% Benimaclet

 3 habs.  1 bañ.  70.00m<sup>2</sup>

**195.000 €**

## Índice

- Fotos
- Características
- Extras
- Certificado energético
- Plano de la vivienda
- Valoración y apuntes
- Contacto y asesoramiento

Ver la ficha online





# Fotos

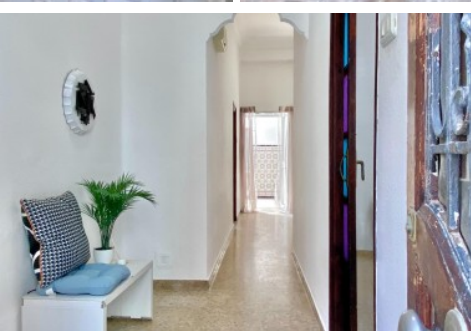
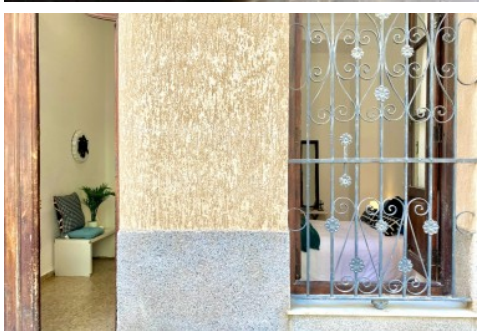



# Características

Otro Open House de Finkas ng Benimaclet, te da a conocer una fantástica vivienda. En este caso será el Jueves 6 de junio en la calle Reverendo Rafael Tramoyeres, a la altura del número 26.

La vivienda que descubrirás se encuentra en la planta baja de un edificio típico del "pueblo" de Benimaclet. El edificio tiene dos plantas bajas y dos viviendas en planta alta. Olvídate de patios compartidos, esta casa tiene su propia entrada independiente desde la calle con unas maravillosas puertas de madera.

En su interior vas a encontrar 3 dormitorios, 1 de ellos exterior a la calle y 2 a la terraza interior. Cuenta con una zona de comedor y un patio, actualmente techado de unos 10 metros<sup>2</sup> aproximadamente que dan paso a la cocina y al baño.

Puedes entrar a vivir perfectamente, aunque su distribución es un tanto diferente de las que nos gusta ahora y siempre podrás hacer una reforma al gusto,

No lo dudes y ven a visitarla en nuestra jornada de puertas abiertas. Cada vez quedan menos viviendas con esa esencia de Benimaclet!

\*\*\*

Agencia Registrada con el N° 112 en el Registro Obligatorio de Agentes Inmobiliarios de la Comunitat Valenciana, según el DECRETO 98/2022, de 29 de julio, del Consell, por el que se regula el Registro de Agentes de Intermediación Inmobiliaria de la Comunitat Valenciana.

La documentación del inmueble ha sido revisada y estimamos que reúne todos los requisitos necesarios para ser comercializado.

El precio ofertado no incluye impuestos, gastos de compraventa ni honorarios de la agencia inmobiliaria.

Las medidas aquí expuestas han sido obtenidas del Catastro.

El anuncio no es vinculante, puede contener errores.

¿Tienes alguna duda? Consúltanos.

\*\*\*

Los vendedores han confiado en este equipo para gestionar la venta del inmueble de forma exclusiva. Como no puede ser de otra forma, garantizamos un servicio de calidad, actuando en todo momento de forma transparente, ética y profesional.

Así pues, se ruega la no interferencia de terceros, y sobre todo, no molestar a los propietarios, a los ocupantes del inmueble o a los vecinos. Muchas gracias por tu comprensión.

No obstante, si eres agente inmobiliario y quieres visitar la vivienda con un cliente, no dudes en contactar. Estaremos encantados de colaborar. Juntos, sumamos.

» <b>Tipo de Propiedad</b> Planta baja	» <b>Habitaciones</b> 3	» <b>Baños</b> 1
» <b>Planta</b> 0	» <b>Superficie construida</b> 70.00m <sup>2</sup>	» <b>Orientación</b> Norte
» <b>Estado</b> Buen estado	» <b>Carpintería Interior</b> Madera	» <b>Carpintería Exterior</b> Aluminio-Madera
» <b>Antigüedad</b> 1945	» <b>IBI</b> 137.13€	» <b>Superficie Terraza</b> 10.00m <sup>2</sup>
» <b>Superficie Patio</b> 9.88m <sup>2</sup>	» <b>Vistas</b> A la calle	» <b>Tipo exterior</b> Exterior
» <b>Agua caliente</b> Termo eléctrico	» <b>Tipo cocina</b> Independiente	» <b>Cocina</b> Solo muebles
» <b>Instalación Eléctrica</b> Reformada		

# Extras

---



Adaptado a  
minusválidos



Agua



Luz



Patio



Terraza

# Certificado Energético

Calificación energética Aportado	Consumo kW h/m <sup>2</sup> Año	Emisiones Kg CO <sub>2</sub> /m <sup>2</sup> Año
<b>A</b> Más eficiente		
<b>B</b>		
<b>C</b>		
<b>D</b>		
<b>E</b>		
<b>F</b>		
<b>G</b> Menos eficiente	312	60

## Plano de la vivienda

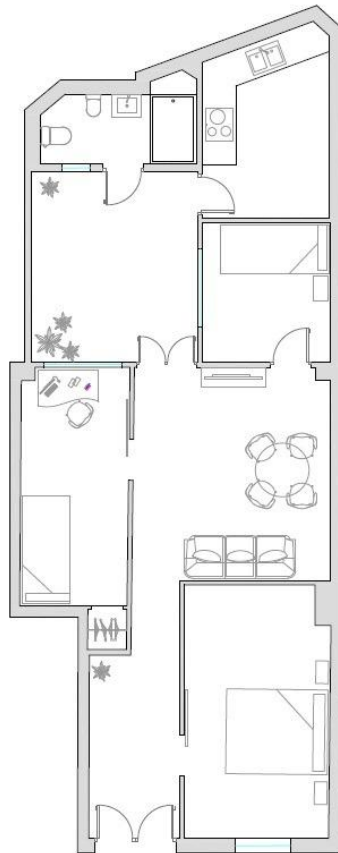

# Valoración y apuntes

Espacio					
Estado de conservación					
Estado de la cocina					
Estado de los baños					
Zonas exteriores		<input type="radio"/> Balcón	<input type="radio"/> Terraza	<input type="radio"/> Patio Interior	
Orientación		<input type="radio"/> Norte	<input type="radio"/> Sur	<input type="radio"/> Este	<input type="radio"/> Oeste
Iluminación		<input type="radio"/> Interior	<input type="radio"/> Exterior	<input type="radio"/> Todo Exterior	
Climatización		<input type="radio"/> Calefacción	<input type="radio"/> A/A	<input type="radio"/> Conductos	
Ruido					
Suelo		<input type="radio"/> Terrazo	<input type="radio"/> Gres	<input type="radio"/> Mármol	<input type="radio"/> Parquet
Ventanas		<input type="radio"/> Madera	<input type="radio"/> Hierro	<input type="radio"/> Aluminio	
Puerta de entrada		<input type="radio"/> Normal	<input type="radio"/> Blindada	<input type="radio"/> Acorazada	<input type="radio"/> Climalit
Puertas de paso		<input type="radio"/> Sapeli	<input type="radio"/> Roble/Haya	<input type="radio"/> Lacadas	
Dormitorio Matrimonio		<input type="radio"/> Armario			
Dormitorio 2		<input type="radio"/> Armario			
Dormitorio 3		<input type="radio"/> Armario			
Dormitorio 4		<input type="radio"/> Armario			
¿Está amueblado?		<input type="radio"/> Vacío	<input type="radio"/> Muebles	<input type="radio"/> Electrodomésticos	
Alta de suministros		<input type="radio"/> Luz	<input type="radio"/> Agua	<input type="radio"/> Gas	

Cosas a tener en cuenta:

# Contacto y Asesoramiento

## OFICINA BENIMACLET

C/ Dr. Vicente Zaragoza 69

46020 - Valencia

Teléfono: 963 386 806

finkasng@finkasng.com

[www.finkasng.com](http://www.finkasng.com)

Confía en un equipo altamente cualificado

